

Naturaleza de los datos analizados

Los cuadros estadísticos que se publican a continuación ofrecen los datos del **Registro de Inversiones del Ministerio de Economía**, de acuerdo con lo establecido en la norma fundamental en esta materia, el Real Decreto 664/1999, de 23 de abril, sobre inversiones exteriores.

La explotación de los datos declarados al Registro de Inversiones se refiere tanto a inversión bruta como a inversión neta, dado que también deben declararse a este Registro las operaciones de liquidación de inversiones.

Tras la entrada en vigor del Real Decreto 664/99, han sufrido modificación algunos de los conceptos incluidos en estas estadísticas.

En las inversiones extranjeras en España:

a) Se recogen:

1. Los flujos de inversiones en sociedades que no cotizan en Bolsa.
2. La constitución y ampliación de la dotación de sucursales.

b) No se recogen:

1. Los préstamos concedidos por la matriz extranjera a la filial española con una vida media ponderada superior a cinco años y otorgados con el fin de mantener vínculos económicos duraderos así como los anticipos reintegrables concedidos por no residentes a sus establecimientos y sucursales en España.
2. Las inversiones efectuadas por sociedades españolas con una participación en su capital de empresas extranjeras mayor del 50 por 100 y por sucursales o establecimientos en España de no residentes.

Los datos aquí ofrecidos tienen carácter provisional y pueden, por tanto, sufrir modificaciones como resultado del permanente proceso de depuración así como de la incorporación de información adicional.

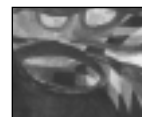

S E C C I O N
ESTADISTICO-
INFORMATIVA

Inversiones extranjeras en empresas españolas no cotizadas

Enero-septiembre 2000

INVERSION EXTRANJERA EN EMPRESAS ESPAÑOLAS NO COTIZADAS Enero-septiembre 2000								
M1. DISTRIBUCION POR TIPO DE OPERACION Inversión bruta (Importes en millones de pesetas)								
Países	Enero-septiembre 1998		Enero-septiembre 1999			Enero-septiembre 2000		
	Importe	Porc. s. tot.	Importe	Porc. s. tot.	T. Var. 99/98	Importe	Porc. s. tot.	T. Var. 00/99
21 Constitución de sociedades	110.887,68	8,19	86.749,46	3,97	-21,77	90.755,80	1,93	4,62
22 Constitución sucursal o establecimiento	4.327,10	0,32	23.255,73	1,06	437,44	2.021,42	0,04	-91,31
23 Ampliación capital sociedad	645.219,83	47,63	799.334,22	36,56	23,89	2.321.424,49	49,34	190,42
24 Ampliación dotación sucursal o establecimiento	5.681,16	0,42	975,61	0,04	-82,83	4,00	0,00	-99,59
25 Adquisición acciones	290.269,27	21,43	383.601,84	17,54	32,15	404.768,83	8,60	5,52
27 Cambio titular por fusión	8.765,29	0,65	23.834,80	1,09	171,92	1.023.545,47	21,76	4.194,33
28 Transmisión entre no residentes	275.524,64	20,34	854.108,38	39,06	209,99	861.590,27	18,31	0,88
29 Cambio de residencia	2.192,87	0,16	520,66	0,02	-76,26	0,00	0,00	-100,00
30 Transmisiones lucrativas	483,38	0,04	859,02	0,04	77,71	385,87	0,01	-55,08
31 Exclusión de bolsa	0,00	0,00	0,00	0,00	N.C.	29,68	0,00	N.C.
99 Otros	11.165,27	0,82	13.412,75	0,61	20,13	0,00	0,00	-100,00
Total	1.354.516,49	100,00	2.186.652,45	100,00	61,43	4.704.525,84	100,00	115,15

N.C.: No calculable.
Fuente: Registro de Inversiones Extranjeras.



SECCION ESTADISTICO- INFORMATIVA

INVERSION EXTRANJERA EN EMPRESAS ESPAÑOLAS NO COTIZADAS Enero-septiembre 2000								
M2. DISTRIBUCION POR RAZON DE LA INVERSION Inversión bruta (Importes en millones de pesetas)								
Razón de la inversión	Enero-septiembre 1998		Enero-septiembre 1999			Enero-septiembre 2000		
	Importe	Porc. s. tot.	Importe	Porc. s. tot.	T. Var. 99/98	Importe	Porc. s. tot.	T. Var. 00/99
01 Toma de control mayoritaria	267.916,47	19,78	433.600,03	19,83	61,84	437.872,87	9,31	0,99
02 Toma de participación no mayoritaria	190.056,65	14,03	251.657,23	11,51	32,41	334.862,31	7,12	33,06
03 Financiar activos fijos	171.497,29	12,66	156.313,29	7,15	-8,85	404.218,61	8,59	158,60
04 Financiar la particip. en empresas españ	52.128,57	3,85	75.520,96	3,45	44,87	18.094,22	0,38	-76,04
05 Financiar la adquisic.de inmuebl. en esp	14.484,41	1,07	10.388,22	0,48	-28,28	25.192,39	0,54	142,51
06 Reajustar la estructura del grupo en esp	202.997,16	14,99	227.821,21	10,42	12,23	267.341,37	5,68	17,35
07 Reajustar la estr. accrial. del gr. en ext	163.331,03	12,06	685.433,37	31,35	319,66	763.074,32	16,22	11,33
08 Sanear balance	149.175,73	11,01	71.043,00	3,25	-52,38	114.277,62	2,43	60,86
09 Cumplir normativa propia de ent. financ.	12.294,98	0,91	10.738,76	0,49	-12,66	15.629,98	0,33	45,55
10 Varias razones y/u otras	130.634,19	9,64	264.136,39	12,08	102,20	2.323.962,15	49,40	779,83
Total	1.354.516,48	100,00	2.186.652,45	100,00	61,43	4.704.525,84	100,00	115,15

N.C.: No calculable.
Fuente: Registro de Inversiones Extranjeras.

INVERSION EXTRANJERA EN EMPRESAS ESPAÑOLAS NO COTIZADAS
Enero-septiembre 2000

M3. DISTRIBUCION POR PAIS DE PROCEDENCIA
Inversión bruta
(Importes en millones de pesetas)

Países	Enero-septiembre 1998		Enero-septiembre 1999			Enero-septiembre 2000		
	Importe	Porc. s. tot.	Importe	Porc. s. tot.	T. Var. 99/98	Importe	Porc. s. tot.	T. Var. 00/99
<i>Países OCDE</i>								
Países CEE								
001 Francia	210.118,27	15,51	162.458,46	7,43	-22,68	340.627,60	7,24	109,67
003 Países bajos	314.341,81	23,21	697.356,81	31,89	121,85	870.460,00	18,50	24,82
004 Alemania	125.972,00	9,30	142.673,32	6,52	13,26	159.738,67	3,40	11,96
005 Italia	100.406,15	7,41	66.142,38	3,02	-34,13	75.646,54	1,61	14,37
006 Reino Unido	78.845,66	5,82	268.173,22	12,26	240,12	290.553,15	6,18	8,35
007 Irlanda	13.441,44	0,99	4.767,90	0,22	-64,53	1.384,96	0,03	-70,95
008 Dinamarca	409,28	0,03	14.001,77	0,64	3.321,05	22.794,06	0,48	62,79
009 Grecia	169,65	0,01	655,68	0,03	286,48	357,54	0,01	-45,47
010 Portugal	37.540,73	2,77	41.639,52	1,90	10,92	95.492,00	2,03	129,33
017 Bélgica	52.631,34	3,89	19.982,79	0,91	-62,03	19.596,99	0,42	-1,93
018 Luxemburgo	87.694,73	6,47	116.154,20	5,31	32,45	235.309,28	5,00	102,58
030 Suecia	1.928,97	0,14	8.496,56	0,39	340,47	36.882,46	0,78	334,09
032 Finlandia	216,63	0,02	2.775,45	0,13	1.181,20	5.427,09	0,12	95,54
038 Austria	2.717,09	0,20	12.805,57	0,59	371,30	752,23	0,02	-94,13
Subtotal países CEE	1.026.433,75	75,78	1.558.083,63	71,25	51,80	2.155.022,56	45,81	38,31
Países europeos no comunitarios								
024 Islandia	0,00	0,00	933,04	0,04	N.C.	4.160,62	0,09	345,92
028 Noruega	480,47	0,04	576,06	0,03	19,89	473,88	0,01	-17,74
039 Suiza	46.008,82	3,40	87.041,51	3,98	89,18	72.093,58	1,53	-17,17
052 Turquía	26,57	0,00	23,72	0,00	-10,71	240,90	0,01	915,42
Subtotal países europeos no comunitarios	46.515,87	3,43	88.574,34	4,05	90,42	76.968,98	1,64	-13,10
<i>Países OCDE no europeos</i>								
400 Estados Unidos de América	173.405,21	12,80	455.388,63	20,83	162,62	2.374.740,19	50,48	421,48
404 Canadá	3.959,90	0,29	3.280,99	0,15	-17,14	1.548,77	0,03	-52,80
732 Japón	34.894,34	2,58	20.336,01	0,93	-41,72	1.493,66	0,03	-92,66
800 Australia	28,68	0,00	8.407,88	0,38	29.219,64	77,54	0,00	-99,08
804 Nueva Zelanda	26,49	0,00	20,22	0,00	-23,67	0,50	0,00	-97,53
Subtotal países OCDE no europeos	212.314,62	15,67	487.433,74	22,29	129,58	2.377.860,66	50,54	387,83
Subtotal países OCDE	1.285.264,23	94,89	2.134.091,71	97,60	66,04	4.609.852,20	97,99	116,01
Paraísos fiscales:								
037 Liechtenstein	4.143,26	0,31	4.209,10	0,19	1,59	1.603,74	0,03	-61,90
043 Andorra	2.272,15	0,17	1.723,57	0,08	-24,14	3.203,75	0,07	85,88
044 Gibraltar	2.885,41	0,21	3.043,98	0,14	5,50	1.601,17	0,03	-47,40
046 Malta	0,00	0,00	23,50	0,00	N.C.	188,26	0,00	701,06
047 San Marino	11,00	0,00	0,00	0,00	-100,00	2,00	0,00	N.C.
101 Mónaco	5.431,02	0,40	337,82	0,02	-93,78	944,91	0,02	179,71
103 Islas Anglonormandas (Jersey y Guernsey)	12.138,60	0,90	1.156,51	0,05	-90,47	8.515,85	0,18	636,34
104 Isla de Man	818,06	0,06	325,30	0,01	-60,23	298,10	0,01	-8,36
268 Liberia	22,48	0,00	200,00	0,01	789,48	48,60	0,00	-75,70
355 Seychelles y dependencias	0,00	0,00	0,00	0,00	N.C.	10,52	0,00	N.C.
373 Mauricio	0,00	0,00	4,71	0,00	N.C.	0,00	0,00	-100,00
413 Bermudas	2.871,43	0,21	602,82	0,03	-79,01	101,30	0,00	-83,20
442 Panamá	5.571,78	0,41	2.852,83	0,13	-48,80	1.988,95	0,04	-30,28
453 Bahamas	544,90	0,04	5,75	0,00	-98,95	286,72	0,01	4.890,75
454 Islas Turcas y Caicos	0,00	0,00	0,00	0,00	N.C.	99,58	0,00	N.C.
457 Islas Vírgenes de los Estados Unidos	0,00	0,00	0,00	0,00	N.C.	0,50	0,00	N.C.
459 Antigua y Barbuda	0,25	0,00	0,00	0,00	-100,00	0,00	0,00	N.C.
460 Dominica	0,00	0,00	0,00	0,00	N.C.	0,50	0,00	N.C.
463 Islas Caimán	86,58	0,01	232,42	0,01	168,44	79,51	0,00	-65,79
464 Jamaica	10,00	0,00	0,00	0,00	-100,00	5,33	0,00	N.C.
467 San Vicente	47,75	0,00	0,00	0,00	-100,00	0,00	0,00	N.C.
468 Islas Vírgenes Británicas	1.015,48	0,07	6.801,21	0,31	569,75	25.050,55	0,53	268,32
469 Barbados	0,00	0,00	0,50	0,00	N.C.	73,21	0,00	14.541,97
474 Aruba	28,50	0,00	80,25	0,00	181,58	0,00	0,00	-100,00
478 Antillas Neerlandesas	1.307,92	0,10	2.204,52	0,10	68,55	626,65	0,01	-71,57
529 Islas Malvinas (Falklands)	34,30	0,00	0,00	0,00	-100,00	0,00	0,00	N.C.
600 Chipre	155,99	0,01	26,46	0,00	-83,04	75,00	0,00	183,49
604 Líbano	59,10	0,00	334,67	0,02	466,29	1,65	0,00	-99,51
628 Jordania	0,50	0,00	1,50	0,00	202,83	86,60	0,00	5.676,88
647 Emiratos Árabes Unidos	5,05	0,00	13,75	0,00	172,34	2,41	0,00	-82,50



INVERSION EXTRANJERA EN EMPRESAS ESPAÑOLAS NO COTIZADAS
Enero-septiembre 2000
M3. DISTRIBUCION POR PAIS DE PROCEDENCIA (continuación)
Inversión bruta
(Importes en millones de pesetas)

Países	Enero-septiembre 1998		Enero-septiembre 1999			Enero-septiembre 2000		
	Importe	Porc. s. tot.	Importe	Porc. s. tot.	T. Var. 99/98	Importe	Porc. s. tot.	T. Var. 00/99
706 Singapur	0,10	0,00	15,21	0,00	15.106,94	0,25	0,00	-98,36
740 Hong_Kong.....	38,35	0,00	1.020,32	0,05	2.560,35	39,27	0,00	-96,15
743 Macao.....	0,00	0,00	0,82	0,00	N.C.	0,00	0,00	-100,00
Subtotal paraísos fiscales.....	39.499,97	2,92	25.217,53	1,15	-36,16	44.934,85	0,96	78,19
Subtotal paraísos fiscales.....	39.499,97	2,92	25.217,53	1,15	-36,16	44.934,85	0,96	78,19
<i>Otros países europeos</i>								
Países de Europa Central y Oriental								
053 Estonia	0,74	0,00	0,00	0,00	-99,32	0,00	0,00	-100,00
054 Letonia	5,62	0,00	0,53	0,00	-90,65	0,84	0,00	59,97
055 Lituania	0,00	0,00	0,00	0,00	N.C.	2,00	0,00	N.C.
060 Polonia	101,50	0,01	25,23	0,00	-75,14	91,30	0,00	261,85
061 República Checa.....	11,40	0,00	11,15	0,00	-2,21	12,19	0,00	9,35
063 República Eslovaca	3,00	0,00	0,25	0,00	-91,66	10,83	0,00	4.228,46
064 Hungría.....	13.939,03	1,03	187,55	0,01	-98,65	111,86	0,00	-40,36
066 Rumania.....	3,61	0,00	8,60	0,00	138,24	17,24	0,00	100,38
068 Bulgaria.....	1,49	0,00	14,40	0,00	869,66	112,13	0,00	678,73
070 Albania	0,00	0,00	0,00	0,00	N.C.	0,25	0,00	N.C.
072 Ucrania	37,43	0,00	33,26	0,00	-11,14	29,41	0,00	-11,59
073 Bielorrusia	1,10	0,00	0,78	0,00	-29,41	1,33	0,00	70,55
074 Moldavia	7,40	0,00	0,01	0,00	-99,86	1,88	0,00	18.736,79
075 Rusia	397,99	0,03	766,11	0,04	92,49	357,46	0,01	-53,34
076 Georgia.....	31,75	0,00	0,21	0,00	-99,35	0,75	0,00	263,91
077 Armenia	0,00	0,00	0,00	0,00	N.C.	1,25	0,00	N.C.
079 Kazajstan	0,00	0,00	0,00	0,00	N.C.	0,38	0,00	N.C.
081 Uzbekistan	0,00	0,00	0,08	0,00	N.C.	0,00	0,00	-100,00
083 Kirguizistan	0,00	0,00	0,00	0,00	N.C.	3,75	0,00	N.C.
091 Eslovenia.....	2,45	0,00	0,79	0,00	-67,69	0,52	0,00	-34,43
092 Croacia.....	0,58	0,00	2,20	0,00	282,82	57,40	0,00	2.507,62
093 Bosnia-Herzegovina.....	4,66	0,00	83,19	0,00	1.685,26	0,63	0,00	-99,24
094 Serbia y Montenegro.....	0,50	0,00	0,00	0,00	-100,00	0,00	0,00	N.C.
Subtotal países de Europa Central y Oriental	14.550,25	1,07	1.134,35	0,05	-92,20	813,40	0,02	-28,29
Resto de Europa								
041 Islas Feroe	0,49	0,00	0,00	0,00	-100,00	0,00	0,00	N.C.
Subtotal resto de Europa	0,49	0,00	0,00	0,00	-100,00	0,00	0,00	N.C.
Subtotal otros países europeos.....	14.550,73	1,07	1.134,35	0,05	-92,20	813,40	0,02	-28,29
<i>Países Africanos</i>								
Africa del Norte								
204 Marruecos	93,94	0,01	326,88	0,01	247,96	20,62	0,00	-93,69
208 Argelia	74,53	0,01	19,52	0,00	-73,80	6,34	0,00	-67,54
212 Túnez.....	1,50	0,00	41,07	0,00	2.638,30	0,25	0,00	-99,39
216 Libia.....	6,25	0,00	0,00	0,00	-100,00	0,50	0,00	N.C.
220 Egipto.....	11,64	0,00	0,86	0,00	-92,60	4,10	0,00	375,87
Subtotal Africa del Norte.....	187,86	0,01	388,33	0,02	106,71	31,81	0,00	-91,81
Africa Occidental								
228 Mauritania	0,00	0,00	3,75	0,00	N.C.	172,39	0,00	4.496,77
248 Senegal	0,00	0,00	2,51	0,00	N.C.	0,00	0,00	-100,00
257 Guinea-Bissau	0,00	0,00	0,25	0,00	N.C.	1,25	0,00	400,00
260 Guinea	0,00	0,00	0,45	0,00	N.C.	0,00	0,00	-100,00
272 Costa de Marfil	0,80	0,00	0,00	0,00	-100,00	101,28	0,00	N.C.
280 Togo.....	0,00	0,00	0,00	0,00	N.C.	199,50	0,00	N.C.
284 Benin	0,00	0,00	0,25	0,00	N.C.	0,00	0,00	-100,00
288 Nigeria	6,24	0,00	1,50	0,00	-75,97	1,55	0,00	3,34
Subtotal Africa Occidental.....	7,04	0,00	8,71	0,00	23,70	475,96	0,01	5.362,25
Otros países africanos								
224 Sudán	19,55	0,00	0,00	0,00	-100,00	0,00	0,00	N.C.
302 Camerún.....	0,25	0,00	1,49	0,00	497,79	0,50	0,00	-66,53
310 Guinea Ecuatorial	0,00	0,00	0,00	0,00	N.C.	24,92	0,00	N.C.
314 Gabón.....	0,00	0,00	20,96	0,00	N.C.	85,50	0,00	307,83
318 Congo.....	0,00	0,00	3,00	0,00	N.C.	0,25	0,00	-91,60
324 Rwanda.....	0,00	0,00	0,05	0,00	N.C.	0,00	0,00	-100,00
328 Urundi.....	0,50	0,00	0,00	0,00	-100,00	0,00	0,00	N.C.
330 Angola.....	0,92	0,00	0,17	0,00	-81,89	0,90	0,00	439,74



**SECCION
ESTADISTICO-
INFORMATIVA**

INVERSION EXTRANJERA EN EMPRESAS ESPAÑOLAS NO COTIZADAS
Enero-septiembre 2000

M3. DISTRIBUCION POR PAIS DE PROCEDENCIA (continuación)
Inversión bruta
(Importes en millones de pesetas)

Países	Enero-septiembre 1998		Enero-septiembre 1999			Enero-septiembre 2000		
	Importe	Porc. s. tot.	Importe	Porc. s. tot.	T. Var. 99/98	Importe	Porc. s. tot.	T. Var. 00/99
334 Etiopia.....	0,00	0,00	11,75	0,00	N.C.	0,00	0,00	-100,00
346 Kenya.....	0,00	0,00	0,35	0,00	N.C.	0,00	0,00	-100,00
366 Mozambique.....	15,76	0,00	0,00	0,00	-100,00	0,77	0,00	N.C.
370 Madagascar.....	0,00	0,00	0,00	0,00	N.C.	9,00	0,00	N.C.
388 Sudafrica.....	254,77	0,02	383,16	0,02	50,39	86,82	0,00	-77,34
389 Namibia.....	39,82	0,00	0,00	0,00	-100,00	0,00	0,00	N.C.
Subtotal otros países africanos.....	331,58	0,02	420,94	0,02	26,95	208,66	0,00	-50,43
Subtotal países africanos.....	526,48	0,04	817,98	0,04	55,37	716,42	0,02	-12,42
<i>Latinoamérica</i>								
Centroamérica y Caribe (no paraísos fiscales)								
412 México.....	1.510,57	0,11	9.409,74	0,43	522,92	8.155,96	0,17	-13,32
416 Guatemala.....	10,35	0,00	14,85	0,00	43,48	0,00	0,00	-100,00
421 Belize.....	202,98	0,01	1.517,99	0,07	647,86	392,53	0,01	-74,14
424 Honduras.....	0,00	0,00	0,88	0,00	N.C.	0,43	0,00	-51,39
428 El Salvador.....	29,00	0,00	5,39	0,00	-81,41	0,60	0,00	-88,87
432 Nicaragua.....	322,12	0,02	1,00	0,00	-99,69	0,00	0,00	-100,00
436 Costa Rica.....	626,99	0,05	2.388,06	0,11	280,88	632,78	0,01	-73,50
448 Cuba.....	9,15	0,00	65,32	0,00	613,88	3,05	0,00	-95,32
449 San Cristóbal y Nevis.....	59,42	0,00	370,19	0,02	523,02	229,41	0,00	-38,03
455 Indias occidentales.....	1,00	0,00	0,00	0,00	-100,00	0,00	0,00	N.C.
456 República Dominicana.....	19,10	0,00	0,26	0,00	-98,63	938,59	0,02	359.177,70
Subtotal centroamerica y caribe (no p.fiscales)	2.790,68	0,21	13.773,68	0,63	393,56	10.353,35	0,22	-24,83
Sudamérica								
480 Colombia.....	881,74	0,07	144,67	0,01	-83,59	329,16	0,01	127,52
484 Venezuela.....	1.224,18	0,09	928,61	0,04	-24,14	941,84	0,02	1,42
500 Ecuador.....	1.027,01	0,08	357,17	0,02	-65,22	7.328,28	0,16	1.951,75
504 Perú.....	7,25	0,00	116,24	0,01	1.503,29	55,11	0,00	-52,59
508 Brasil.....	82,93	0,01	196,55	0,01	137,01	245,87	0,01	25,09
512 Chile.....	303,18	0,02	211,96	0,01	-30,09	27,81	0,00	-86,88
516 Bolivia.....	15,00	0,00	0,00	0,00	-100,00	0,95	0,00	N.C.
520 Paraguay.....	10,50	0,00	25,96	0,00	147,20	67,73	0,00	160,93
524 Uruguay.....	2.869,65	0,21	7.456,93	0,34	159,86	17.740,44	0,38	137,91
528 Argentina.....	1.759,61	0,13	693,64	0,03	-60,58	4.261,19	0,09	514,32
Subtotal Sudamérica.....	8.181,05	0,60	10.131,73	0,46	23,84	30.998,36	0,66	205,95
Subtotal Latinoameric.....	10.971,73	0,81	23.905,41	1,09	117,88	41.351,71	0,88	72,98
<i>Países Asiáticos (excepto Japón)</i>								
Países de Oriente Próximo								
608 Siria.....	12,97	0,00	25,56	0,00	97,05	5,80	0,00	-77,29
624 Israel.....	9,08	0,00	37,54	0,00	313,54	26,12	0,00	-30,41
625 Gaza y Jerico.....	0,00	0,00	0,00	0,00	N.C.	2,61	0,00	N.C.
Subtotal países de Oriente Próximo.....	22,05	0,00	63,10	0,00	186,19	34,54	0,00	-45,26
Países de Oriente Medio								
612 Iraq.....	0,00	0,00	0,33	0,00	N.C.	0,33	0,00	0,84
616 Irán.....	28,50	0,00	9,31	0,00	-67,33	1,55	0,00	-83,38
632 Arabia Saudita.....	129,58	0,01	5,27	0,00	-95,93	11,00	0,00	108,73
636 Kuwait.....	5,50	0,00	0,25	0,00	-95,36	0,00	0,00	-100,00
644 Qatar.....	0,00	0,00	0,25	0,00	N.C.	0,50	0,00	100,34
Subtotal países de Oriente medio.....	163,58	0,01	15,41	0,00	-90,58	13,38	0,00	-13,20
Países Asiáticos de economía dinámica								
680 Tailandia.....	2,25	0,00	1,66	0,00	-26,05	32,78	0,00	1.869,96
700 Indonesia.....	0,00	0,00	10,40	0,00	N.C.	0,50	0,00	-95,20
701 Malasia.....	2.445,88	0,18	414,68	0,02	-83,05	5.821,32	0,12	1.303,80
728 Corea del Sur.....	686,30	0,05	565,76	0,03	-17,56	11,83	0,00	-97,91
736 Taiwán.....	315,74	0,02	52,59	0,00	-83,35	3,99	0,00	-92,40
Subtotal Países Asiáticos de economía dinámica	3.450,17	0,25	1.045,09	0,05	-69,71	5.870,43	0,12	461,71
Otros países asiáticos								
662 Pakistán.....	0,00	0,00	1,34	0,00	N.C.	17,17	0,00	1.178,18
664 India.....	31,90	0,00	7,91	0,00	-75,19	13,00	0,00	64,20
666 Bangladesh.....	0,50	0,00	0,50	0,00	0,00	0,13	0,00	-74,94



INVERSION EXTRANJERA EN EMPRESAS ESPAÑOLAS NO COTIZADAS Enero-septiembre 2000								
M3. DISTRIBUCION POR PAIS DE PROCEDENCIA (continuación)								
Inversión bruta (Importes en millones de pesetas)								
Países	Enero-septiembre 1998		Enero-septiembre 1999			Enero-septiembre 2000		
	Importe	Porc. s. tot.	Importe	Porc. s. tot.	T. Var. 99/98	Importe	Porc. s. tot.	T. Var. 00/99
669 SRI Lanka	0,00	0,00	0,25	0,00	N.C.	0,00	0,00	-100,00
684 Laos	0,00	0,00	0,00	0,00	N.C.	0,49	0,00	N.C.
708 Filipinas	0,30	0,00	81,72	0,00	27.416,38	0,00	0,00	-100,00
720 China	34,36	0,00	111,58	0,01	224,78	549,39	0,01	392,36
724 Corea del Norte.....	0,00	0,00	0,40	0,00	N.C.	0,00	0,00	-100,00
Subtotal otros países asiáticos	67,05	0,00	203,71	0,01	203,81	580,17	0,01	184,79
Subtotal países asiáticos (excepto Japón)	3.702,85	0,27	1.327,32	0,06	-64,15	6.498,52	0,14	389,60
Resto países								
802 Oceanía Australiana	0,50	0,00	0,00	0,00	-100,00	0,38	0,00	N.C.
814 Oceanía Neozelandesa	0,00	0,00	158,15	0,01	N.C.	358,00	0,01	126,36
958 Países y territorios no determinados	0,00	0,00	0,00	0,00	N.C.	0,36	0,00	N.C.
Subtotal resto países	0,50	0,00	158,15	0,01	31.530,67	358,74	0,01	126,83
Subtotal resto países	0,50	0,00	158,15	0,01	31.530,67	358,74	0,01	126,83
Total	1.354.516,49	100,00	2.186.652,45	100,00	61,43	4.704.525,84	100,00	115,15

N.C.: No Calculable.
Fuente: Registro de Inversiones Extranjeras.



INVERSION EXTRANJERA EN EMPRESAS ESPAÑOLAS NO COTIZADAS
Enero-septiembre 2000

M3. DISTRIBUCION POR PAIS DE PROCEDENCIA
Inversión neta
(Importes en millones de pesetas)

Países	Enero-septiembre 1998		Enero-septiembre 1999			Enero-septiembre 2000		
	Importe	Porc. s. tot.	Importe	Porc. s. tot.	T. Var. 99/98	Importe	Porc. s. tot.	T. Var. 00/99
<i>Países OCDE</i>								
Países CEE:								
001 Francia	94.579,35	17,20	-33.034,00	-4,61	-134,93	4.975,91	0,22	115,06
003 Países bajos	140.094,86	25,48	211.989,32	29,57	51,32	435.596,59	19,21	105,48
004 Alemania	17.767,23	3,23	71.956,45	10,04	305,00	62.468,87	2,75	-13,19
005 Italia	67.651,67	12,30	47.871,16	6,68	-29,24	65.612,93	2,89	37,06
006 Reino Unido	851,40	0,15	101.671,89	14,18	11.841,71	105.339,02	4,65	3,61
007 Irlanda	8.432,23	1,53	-3.166,65	-0,44	-137,55	-1.169,84	-0,05	63,06
008 Dinamarca	-69,57	-0,01	9.829,95	1,37	14.230,45	-8.444,06	-0,37	-185,90
009 Grecia	169,65	0,03	655,68	0,09	286,48	120,04	0,01	-81,69
010 Portugal	-8.346,52	-1,52	30.870,14	4,31	469,86	63.968,23	2,82	107,22
017 Bélgica	10.797,64	1,96	9.929,03	1,38	-8,04	14.583,77	0,64	46,88
018 Luxemburgo	70.673,00	12,85	51.804,93	7,23	-26,70	51.678,37	2,28	-0,24
030 Suecia	1.456,54	0,26	-6.273,26	-0,87	-530,70	34.839,84	1,54	655,37
032 Finlandia	-318,54	-0,06	2.611,09	0,36	919,70	5.203,06	0,23	99,27
038 Austria	654,03	0,12	9.453,07	1,32	1.345,35	466,90	0,02	-95,06
Subtotal países CEE	404.392,97	73,54	506.168,79	70,60	25,17	835.239,64	36,83	65,01
Países europeos no comunitarios								
024 ISLANDIA	0,00	0,00	933,04	0,13	N.C.	4.160,62	0,18	345,92
028 NORUEGA	-113,46	-0,02	303,25	0,04	367,27	-578,99	-0,03	-290,93
039 SUIZA	5.836,96	1,06	30.073,77	4,19	415,23	48.957,48	2,16	62,79
052 TURQUIA	26,57	0,00	-2,53	0,00	-109,51	240,90	0,01	9.638,46
Subtotal países europeos no comunitarios	5.750,06	1,05	31.307,53	4,37	444,47	52.780,01	2,33	68,59
Países OCDE no europeos								
400 Estados Unidos de América	88.872,53	16,16	159.673,90	22,27	79,67	1.307.683,06	57,66	718,97
404 Canadá	3.592,11	0,65	674,79	0,09	-81,21	1.548,27	0,07	129,44
732 Japón	-335,17	-0,06	-10.976,53	-1,53	-3.174,88	-453,88	-0,02	95,86
800 Australia	28,65	0,01	8.406,45	1,17	29.242,89	77,54	0,00	-99,08
804 Nueva Zelanda	26,49	0,00	20,21	0,00	-23,71	-6,64	0,00	-132,86
Subtotal países OCDE no europeos	92.184,60	16,76	157.798,83	22,01	71,18	1.308.848,35	57,71	729,44
Subtotal países OCDE	502.327,64	91,35	695.275,14	96,97	38,41	2.196.867,99	96,87	215,97
Paraisos fiscales:								
037 Liechtenstein	3.993,75	0,73	2.910,40	0,41	-27,13	1.036,19	0,05	-64,40
043 Andorra	1.030,52	0,19	139,27	0,02	-86,49	719,02	0,03	416,27
044 Gibraltar	2.390,62	0,43	1.922,09	0,27	-19,60	1.395,35	0,06	-27,40
046 Malta	-906,98	-0,16	-206,97	-0,03	77,18	188,26	0,01	190,96
047 San Marino	11,00	0,00	0,00	0,00	-100,00	2,00	0,00	N.C.
101 Mónaco	5.324,29	0,97	-508,54	-0,07	-109,55	710,97	0,03	239,81
103 Islas Anglonormandas(jersey y Guernsey)	11.096,67	2,02	-7.048,22	-0,98	-163,52	7.742,35	0,34	209,85
104 Isla de man	769,24	0,14	-7,27	0,00	-100,95	111,03	0,00	1.626,57
268 Liberia	22,48	0,00	76,16	0,01	238,71	48,60	0,00	-36,19
355 Seychelles y dependencias	0,00	0,00	0,00	0,00	N.C.	10,52	0,00	N.C.
373 Mauricio	0,00	0,00	4,71	0,00	N.C.	0,00	0,00	-100,00
413 Bermudas	2.870,44	0,52	388,51	0,05	-86,46	-174,98	-0,01	-145,04
442 Panamá	2.677,63	0,49	1.595,71	0,22	-40,41	-888,73	-0,04	-155,70
453 Bahamas	387,45	0,07	-1,75	0,00	-100,45	-424,30	-0,02	-24.077,68
454 Islas Turcas y Caicos	0,00	0,00	0,00	0,00	N.C.	99,58	0,00	N.C.
457 Islas Vírgenes de los Estados Unidos	-3,50	0,00	-572,43	-0,08	-16.255,27	0,50	0,00	100,09
459 Antigua y Barbuda	0,25	0,00	0,00	0,00	-100,00	0,00	0,00	N.C.
460 Dominica	0,00	0,00	0,00	0,00	N.C.	0,50	0,00	N.C.
463 Islas Caimán	-4.594,73	-0,84	226,00	0,03	104,92	79,51	0,00	-64,82
464 Jamaica	10,00	0,00	0,00	0,00	-100,00	5,33	0,00	N.C.
467 San Vicente	42,65	0,01	0,00	0,00	-100,00	0,00	0,00	N.C.
468 Islas Vírgenes Británicas	-714,10	-0,13	1.337,52	0,19	287,30	21.165,52	0,93	1.482,44
469 Barbados	0,00	0,00	0,50	0,00	N.C.	73,21	0,00	14.541,97
474 Aruba	28,50	0,01	80,25	0,01	181,58	-88,50	0,00	-210,28
478 Antillas Neerlandesas	-118,98	-0,02	1.430,48	0,20	1.302,31	-971,27	-0,04	-167,90
529 Islas Malvinas (Falklands)	34,30	0,01	0,00	0,00	-100,00	0,00	0,00	N.C.
600 Chipre	155,99	0,03	26,46	0,00	-83,04	75,00	0,00	183,49
604 Libano	33,90	0,01	334,67	0,05	887,26	1,65	0,00	-99,51
628 Jordania	0,50	0,00	1,50	0,00	202,83	86,60	0,00	5.676,88



INVERSION EXTRANJERA EN EMPRESAS ESPAÑOLAS NO COTIZADAS
Enero-septiembre 2000

M3. DISTRIBUCION POR PAIS DE PROCEDENCIA (continuación)

Inversión neta

(Importes en millones de pesetas)

Países	Enero-septiembre 1998		Enero-septiembre 1999			Enero-septiembre 2000		
	Importe	Porc. s. tot.	Importe	Porc. s. tot.	T. Var. 99/98	Importe	Porc. s. tot.	T. Var. 00/99
647 Emiratos Arabes unidos.....	5,05	0,00	7,00	0,00	38,68	2,41	0,00	-65,66
706 Singapur.....	0,10	0,00	0,23	0,00	125,03	0,25	0,00	11,13
740 Hong_Kong.....	38,35	0,01	1.020,08	0,14	2.559,71	24,57	0,00	-97,59
743 Macao.....	0,00	0,00	0,82	0,00	N.C.	0,00	0,00	-100,00
Subtotal paraísos fiscales.....	24.585,41	4,47	3.157,17	0,44	-87,16	31.031,10	1,37	882,88
Subtotal paraísos fiscales.....	24.585,41	4,47	3.157,17	0,44	-87,16	31.031,10	1,37	882,88
<i>Otros países europeos</i>								
Países de Europa Central y Oriental								
053 Estonia.....	0,74	0,00	0,00	0,00	-99,32	0,00	0,00	-100,00
054 Letonia.....	5,62	0,00	0,53	0,00	-90,65	0,84	0,00	59,97
055 Lituania.....	0,00	0,00	0,00	0,00	N.C.	2,00	0,00	N.C.
056 Unión Soviética.....	0,00	0,00	0,00	0,00	N.C.	-0,50	0,00	N.C.
060 Polonia.....	101,28	0,02	25,23	0,00	-75,09	91,18	0,00	261,39
061 República Checa.....	11,10	0,00	11,15	0,00	0,43	3,96	0,00	-64,52
062 Checoslovaquia.....	-5,67	0,00	0,00	0,00	100,00	0,00	0,00	N.C.
063 República eslovaca.....	3,00	0,00	0,25	0,00	-91,66	10,83	0,00	4.228,46
064 Hungría.....	13.938,78	2,53	179,77	0,03	-98,71	81,81	0,00	-54,49
066 Rumanía.....	-28,52	-0,01	8,60	0,00	130,16	10,39	0,00	20,75
068 Bulgaria.....	0,99	0,00	14,40	0,00	1.354,48	110,61	0,00	668,15
070 Albania.....	0,00	0,00	0,00	0,00	N.C.	0,25	0,00	N.C.
072 Ucrania.....	36,93	0,01	32,12	0,00	-13,03	28,44	0,00	-11,46
073 Bielorrusia.....	1,10	0,00	0,78	0,00	-29,41	1,33	0,00	70,55
074 Moldavia.....	7,40	0,00	0,01	0,00	-99,86	1,88	0,00	18.736,79
075 Rusia.....	349,66	0,06	745,57	0,10	113,23	104,39	0,00	-86,00
076 Georgia.....	31,75	0,01	0,21	0,00	-99,35	0,65	0,00	215,53
077 Armenia.....	0,00	0,00	0,00	0,00	N.C.	1,25	0,00	N.C.
079 Kazajstan.....	0,00	0,00	0,00	0,00	N.C.	0,38	0,00	N.C.
081 Uzbekistan.....	0,00	0,00	0,08	0,00	N.C.	0,00	0,00	-100,00
083 Kirguizistan.....	0,00	0,00	0,00	0,00	N.C.	3,75	0,00	N.C.
091 Eslovenia.....	2,45	0,00	0,29	0,00	-88,09	0,52	0,00	77,98
092 Croacia.....	0,47	0,00	2,20	0,00	364,20	57,40	0,00	2.507,62
093 Bosnia-Herzegovina.....	4,66	0,00	83,19	0,01	1.685,26	0,63	0,00	-99,24
094 Serbia y Montenegro.....	0,50	0,00	0,00	0,00	-100,00	0,00	0,00	N.C.
Subtotal países de Europa central y oriental..	14.462,25	2,63	1.104,39	0,15	-92,36	511,98	0,02	-53,64
Resto de Europa								
041 Islas Feroe.....	0,49	0,00	0,00	0,00	-100,00	0,00	0,00	N.C.
Subtotal resto de Europa.....	0,49	0,00	0,00	0,00	-100,00	0,00	0,00	N.C.
Subtotal otros países europeos.....	14.462,73	2,63	1.104,39	0,15	-92,36	511,98	0,02	-53,64
<i>Países Africanos</i>								
Africa del Norte								
204 Marruecos.....	54,19	0,01	317,55	0,04	485,94	-1,68	0,00	-100,53
208 Argelia.....	74,03	0,01	-15,45	0,00	-120,86	6,34	0,00	141,04
212 Túnez.....	-62,00	-0,01	41,07	0,01	166,25	0,25	0,00	-99,39
216 Libia.....	6,25	0,00	0,00	0,00	-100,00	0,50	0,00	N.C.
220 Egipto.....	11,64	0,00	0,84	0,00	-92,81	-5,29	0,00	-732,08
Subtotal Africa del Norte.....	84,11	0,02	344,02	0,05	308,98	0,12	0,00	-99,97
Africa Occidental								
228 Mauritania.....	0,00	0,00	3,75	0,00	N.C.	172,39	0,01	4.496,77
248 Senegal.....	0,00	0,00	2,51	0,00	N.C.	0,00	0,00	-100,00
257 Guinea-Bissau.....	0,00	0,00	0,25	0,00	N.C.	1,25	0,00	400,00
260 Guinea.....	0,00	0,00	0,45	0,00	N.C.	0,00	0,00	-100,00
272 Costa de Marfil.....	0,80	0,00	0,00	0,00	-100,00	101,28	0,00	N.C.
276 Ghana.....	0,00	0,00	0,00	0,00	N.C.	-0,50	0,00	N.C.
280 Togo.....	0,00	0,00	-5,00	0,00	N.C.	199,50	0,01	4.090,00
284 Benin.....	0,00	0,00	0,25	0,00	N.C.	0,00	0,00	-100,00
288 Nigeria.....	6,24	0,00	1,50	0,00	-75,97	-39,95	0,00	-2.763,03
Subtotal Africa Occidental.....	7,04	0,00	3,71	0,00	-47,28	433,96	0,02	11.585,56
Otros países africanos								
224 Sudán.....	19,55	0,00	0,00	0,00	-100,00	0,00	0,00	N.C.
302 Camerún.....	0,25	0,00	-1,35	0,00	-638,20	0,50	0,00	137,17
310 Guinea Ecuatorial.....	0,00	0,00	0,00	0,00	N.C.	24,92	0,00	N.C.



SECCION
ESTADISTICO-
INFORMATIVA

INVERSION EXTRANJERA EN EMPRESAS ESPAÑOLAS NO COTIZADAS
Enero-septiembre 2000

M3. DISTRIBUCION POR PAIS DE PROCEDENCIA (continuación)

Inversión neta

(Importes en millones de pesetas)

Países	Enero-septiembre 1998		Enero-septiembre 1999			Enero-septiembre 2000		
	Importe	Porc. s. tot.	Importe	Porc. s. tot.	T. Var. 99/98	Importe	Porc. s. tot.	T. Var. 00/99
314 Gabón.....	0,00	0,00	20,96	0,00	N.C.	85,50	0,00	307,83
318 Congo.....	0,00	0,00	3,00	0,00	N.C.	0,25	0,00	-91,60
324 Rwanda.....	0,00	0,00	0,05	0,00	N.C.	0,00	0,00	-100,00
328 Burundi.....	0,50	0,00	0,00	0,00	-100,00	0,00	0,00	N.C.
330 Angola.....	0,37	0,00	0,17	0,00	-55,56	0,90	0,00	439,74
334 Etiopia.....	0,00	0,00	11,75	0,00	N.C.	0,00	0,00	-100,00
346 Kenya.....	0,00	0,00	0,35	0,00	N.C.	0,00	0,00	-100,00
366 Mozambique.....	15,76	0,00	0,00	0,00	-100,00	0,77	0,00	N.C.
370 Madagascar.....	0,00	0,00	0,00	0,00	N.C.	9,00	0,00	N.C.
388 Sudáfrica.....	254,77	0,05	383,16	0,05	50,39	86,82	0,00	-77,34
389 Namibia.....	39,82	0,01	0,00	0,00	-100,00	0,00	0,00	N.C.
Subtotal otros países africanos.....	331,03	0,06	418,10	0,06	26,30	208,66	0,01	-50,09
Subtotal países africanos.....	422,19	0,08	765,83	0,11	81,39	642,73	0,03	-16,07
<i>Latinoamérica</i>								
Centroamérica y Caribe (no paraísos fiscales)								
412 México.....	141,27	0,03	6.084,70	0,85	4.207,21	7.474,67	0,33	22,84
416 Guatemala.....	10,35	0,00	14,85	0,00	43,48	-25,00	0,00	-268,35
421 Belize.....	173,99	0,03	1.335,35	0,19	667,47	389,49	0,02	-70,83
424 Honduras.....	0,00	0,00	0,88	0,00	N.C.	0,43	0,00	-51,39
428 El Salvador.....	29,00	0,01	5,39	0,00	-81,41	0,60	0,00	-88,87
432 Nicaragua.....	322,12	0,06	1,00	0,00	-99,69	-1.066,23	-0,05	-106.902,40
436 Costa Rica.....	378,12	0,07	1.165,84	0,16	208,32	255,04	0,01	-78,12
448 Cuba.....	9,15	0,00	65,12	0,01	611,70	3,05	0,00	-95,31
449 San Cristóbal y Nevis.....	42,05	0,01	329,46	0,05	683,41	229,41	0,01	-30,37
455 Indias Occidentales.....	-54,00	-0,01	-4,40	0,00	91,85	0,00	0,00	100,00
456 República Dominicana.....	19,10	0,00	-0,44	0,00	-102,30	938,59	0,04	214.019,68
Subtotal Centroamérica y Caribe (no p.fiscales)	1.071,16	0,19	8.997,74	1,25	740,00	8.200,06	0,36	-8,87
Sudamérica								
480 Colombia.....	170,30	0,03	127,17	0,02	-25,32	324,97	0,01	155,53
484 Venezuela.....	1.163,19	0,21	398,18	0,06	-65,77	462,17	0,02	16,07
500 Ecuador.....	922,95	0,17	332,81	0,05	-63,94	1.143,14	0,05	243,48
504 Perú.....	7,25	0,00	116,24	0,02	1.503,29	-161,14	-0,01	-238,63
508 Brasil.....	-169,80	-0,03	-39,99	-0,01	76,45	245,72	0,01	714,47
512 Chile.....	-158,78	-0,03	167,35	0,02	205,40	23,73	0,00	-85,82
516 Bolivia.....	15,00	0,00	0,00	0,00	-100,00	0,95	0,00	N.C.
520 Paraguay.....	10,50	0,00	25,96	0,00	147,20	67,73	0,00	160,93
524 Uruguay.....	-145,07	-0,03	7.060,17	0,98	4.966,71	17.652,20	0,78	150,03
528 Argentina.....	1.591,80	0,29	659,05	0,09	-58,60	4.238,66	0,19	543,15
Subtotal Sudamérica.....	3.407,34	0,62	8.846,94	1,23	159,64	23.998,13	1,06	171,26
Subtotal Latinoamérica.....	4.478,50	0,81	17.844,69	2,49	298,45	32.198,19	1,42	80,44
<i>Países Asiáticos (excepto Japón)</i>								
Países de Oriente Próximo								
608 Siria.....	12,97	0,00	24,96	0,00	92,43	5,80	0,00	-76,75
624 Israel.....	2,77	0,00	-898,50	-0,13	-32.571,81	26,12	0,00	102,91
625 Gaza y Jerico.....	0,00	0,00	0,00	0,00	N.C.	2,61	0,00	N.C.
Subtotal países de Oriente Próximo.....	15,74	0,00	-873,54	-0,12	-5.650,85	34,54	0,00	103,95
Países de Oriente Medio								
612 Iraq.....	0,00	0,00	0,33	0,00	N.C.	0,33	0,00	0,84
616 Irán.....	27,55	0,01	9,31	0,00	-66,21	-0,45	0,00	-104,86
632 Arabia Saudita.....	129,33	0,02	5,27	0,00	-95,92	10,80	0,00	104,94
636 Kuwait.....	5,50	0,00	0,25	0,00	-95,36	0,00	0,00	-100,10
644 Qatar.....	0,00	0,00	0,25	0,00	N.C.	0,50	0,00	100,34
Subtotal países de Oriente Medio.....	162,38	0,03	15,41	0,00	-90,51	11,18	0,00	-27,47
Países Asiáticos de economía dinámica								
680 Tailandia.....	2,25	0,00	-342,81	-0,05	-15.336,18	32,78	0,00	109,56
700 Indonesia.....	-1,95	0,00	7,56	0,00	487,77	-2,51	0,00	-133,22
701 Malasia.....	2.445,31	0,44	414,68	0,06	-83,04	5.821,32	0,26	1.303,80
728 Corea del Sur.....	645,42	0,12	-709,74	-0,10	-209,97	10,58	0,00	101,49
736 Taiwán.....	315,74	0,06	52,59	0,01	-83,35	3,99	0,00	-92,40
Subtotal países asiáticos de economía dinámica.....	3.406,77	0,62	-577,73	-0,08	-116,96	5.866,17	0,26	1.115,38



SECCION
ESTADISTICO-
INFORMATIVA

INVERSION EXTRANJERA EN EMPRESAS ESPAÑOLAS NO COTIZADAS								
Enero-septiembre 2000								
M3. DISTRIBUCION POR PAIS DE PROCEDENCIA (continuación)								
Inversión neta								
(Importes en millones de pesetas)								
Países	Enero-septiembre 1998		Enero-septiembre 1999			Enero-septiembre 2000		
	Importe	Porc. s. tot.	Importe	Porc. s. tot.	T. Var. 99/98	Importe	Porc. s. tot.	T. Var. 00/99
Otros países asiáticos								
662 Pakistán	0,00	0,00	1,34	0,00	N.C.	17,17	0,00	1.178,18
664 India	31,90	0,01	7,91	0,00	-75,19	13,00	0,00	64,20
666 Bangladesh	0,50	0,00	0,50	0,00	0,00	0,13	0,00	-74,94
669 Sri Lanka	0,00	0,00	0,25	0,00	N.C.	0,00	0,00	-100,00
684 Laos	0,00	0,00	0,00	0,00	N.C.	0,49	0,00	N.C.
708 Filipinas	-44,15	-0,01	81,72	0,01	285,11	0,00	0,00	-100,00
720 China	34,36	0,01	111,58	0,02	224,78	232,33	0,01	108,21
724 Corea del Norte.....	0,00	0,00	0,40	0,00	N.C.	0,00	0,00	-100,00
Subtotal otros países asiáticos	22,61	0,00	203,71	0,03	801,12	263,11	0,01	29,15
Subtotal países asiáticos (excepto Japón)	3.607,48	0,66	-1.232,14	-0,17	-134,16	6.174,99	0,27	601,16
Resto países								
406 Groenlandia	0,00	0,00	0,00	0,00	N.C.	-2,97	0,00	N.C.
802 Oceanía australiana	0,50	0,00	0,00	0,00	-100,00	0,00	0,00	N.C.
814 Oceanía Neozelandesa	0,00	0,00	69,08	0,01	N.C.	358,00	0,02	418,24
958 Países y territorios no determinados	0,00	0,00	0,00	0,00	N.C.	0,36	0,00	N.C.
Subtotal resto países	0,50	0,00	69,08	0,01	13.716,16	355,39	0,02	414,46
Subtotal resto países	0,50	0,00	69,08	0,01	13.716,16	355,39	0,02	414,46
Total	549.884,45	100,00	716.984,16	100,00	30,39	2.267.782,39	100,00	216,29

N.C.: No Calculable.
Fuente: Registro de Inversiones Extranjeras.



INVERSION EXTRANJERA EN EMPRESAS ESPAÑOLAS NO COTIZADAS

Enero-septiembre 2000

M4. DISTRIBUCION SECTORIAL
Inversión bruta
(Importes en millones de pesetas)

Sector	Enero-septiembre 1998		Enero-septiembre 1999			Enero-septiembre 2000		
	Importe	Porc. s. tot.	Importe	Porc. s. tot.	T. Var. 99/98	Importe	Porc. s. tot.	T. Var. 00/99
01 Agricultura, ganadería, caza, selv. y pesca								
01 Agricultura, ganadería, caza.....	6.295,81	0,46	4.839,19	0,22	-23,14	5.195,33	0,11	7,36
02 Selvicultura y explotación forestal.....	172,65	0,01	114,73	0,01	-33,55	16,63	0,00	-85,50
05 Pesca y acuicultura.....	1.084,96	0,08	258,28	0,01	-76,19	2.230,54	0,05	763,63
Total 01.....	7.553,42	0,56	5.212,20	0,24	-31,00	7.442,51	0,16	42,79
02 Produc./distrib. eléctrica, gas y agua								
40 Produc. y distrib. energía eléctrica, gas.....	1.096,59	0,08	99.778,61	4,56	8.998,99	3.437,37	0,07	-96,56
41 Captación, depuración y distrib. agua.....	3.176,17	0,23	112,80	0,01	-96,45	11,49	0,00	-89,81
Total 02.....	4.272,76	0,32	99.891,41	4,57	2.237,87	3.448,86	0,07	-96,55
03 Indust. extractivas, refino petróleo								
10 Extrac. aglom. antracita, hulla, lign. turba.....	1.380,34	0,10	59,25	0,00	-95,71	25,52	0,00	-56,93
11 Extracción crudos petróleo y gas natural.....	52,90	0,00	1.140,58	0,05	2.055,91	72,68	0,00	-93,63
12 Extrac. minerales uranio y torio.....	0,00	0,00	0,50	0,00	N.C.	0,00	0,00	-100,00
13 Extracción de minerales metálicos.....	593,63	0,04	930,32	0,04	56,72	422,84	0,01	-54,55
14 Extrac. min. no metálicos ni energéticos.....	806,18	0,06	10.748,94	0,49	1.233,32	808,07	0,02	-92,48
23 Coq., ref. petróleo y comb. nuclear.....	0,01	0,00	0,00	0,00	-100,00	2,50	0,00	N.C.
Total 03.....	2.833,06	0,21	12.879,59	0,59	354,62	1.331,61	0,03	-89,66
04 Alimentación/bebidas y tabaco								
15 Industria de produc. alimenticios y bebid.....	50.556,78	3,73	58.689,04	2,68	16,09	188.980,20	4,02	222,00
16 Industria del tabaco.....	712,50	0,05	76.850,11	3,51	10.685,98	70,50	0,00	-99,91
Total 04.....	51.269,28	3,79	135.539,16	6,20	164,37	189.050,70	4,02	39,48
05 Industria textil y de la confección								
17 Industria textil.....	2.299,57	0,17	3.204,66	0,15	39,36	2.231,97	0,05	-30,35
18 Industria de confección y de peletería.....	1.558,64	0,12	164,29	0,01	-89,46	35.133,84	0,75	21.285,53
19 "Ind. cuero: calzado, marroquinería".....	56,49	0,00	140,24	0,01	148,23	27,20	0,00	-80,60
Total 05.....	3.914,71	0,29	3.509,18	0,16	-10,36	37.393,01	0,79	965,58
06 Industria papel, edición, artes gráficas.....								
21 Industria del papel.....	9.288,95	0,69	34.014,29	1,56	266,18	19.498,38	0,41	-42,68
22 Edic. artes gráficas y reproduc. soportes.....	24.316,78	1,80	13.195,18	0,60	-45,74	49.412,58	1,05	274,47
Total 06.....	33.605,73	2,48	47.209,47	2,16	40,48	68.910,95	1,46	45,97
07 Ind. química y transf. caucho y plásticos								
24 Industria química.....	123.472,39	9,12	126.560,90	5,79	2,50	89.137,91	1,89	-29,57
25 Fabricación prod. caucho y plástico.....	11.897,28	0,88	15.148,55	0,69	27,33	9.151,82	0,19	-39,59
Total 07.....	135.369,67	9,99	141.709,44	6,48	4,68	98.289,72	2,09	-30,64
08 Otras manufacturas								
20 Madera, corcho, cestería. excep. muebles.....	2.037,86	0,15	1.813,36	0,08	-11,02	2.607,09	0,06	43,77
26 Fabricación otros prod. minerales no meta.....	10.351,91	0,76	16.858,83	0,77	62,86	7.324,85	0,16	-56,55
27 Metalurgia.....	50.448,39	3,72	3.040,31	0,14	-93,97	7.310,73	0,16	140,46
28 Fabricación prod. metálicos excep. maquina.....	13.003,29	0,96	9.861,54	0,45	-24,16	27.884,03	0,59	182,76
29 Ind. construcc. maquinaria y equip. mecánic.....	10.962,97	0,81	17.385,78	0,80	58,59	12.171,66	0,26	-29,99
30 Fabric. maquinas oficina y equip. informat.....	820,81	0,06	537,30	0,02	-34,54	1.606,34	0,03	198,96
31 Fabricación maquinaria y mater. eléctrico.....	12.569,67	0,93	94.136,02	4,31	648,91	21.870,33	0,46	-76,77
32 Fabric. material electrónico fabric. equip.....	6.451,48	0,48	5.739,28	0,26	-11,04	21.396,07	0,45	272,80
33 Fabric. equipo e instrum. médico-quirúrgic.....	373,28	0,03	1.598,87	0,07	328,33	1.664,81	0,04	4,12
34 Fab. vehículos motor y componentes.....	96.230,48	7,10	24.954,85	1,14	-74,07	77.208,30	1,64	209,39
35 Fabric. otro material de transporte.....	2.541,35	0,19	3.165,86	0,14	24,57	4.212,99	0,09	33,08
36 Fabric. muebles, otras industrias manufac.....	5.152,97	0,38	1.801,78	0,08	-65,03	1.280,02	0,03	-28,96
37 Reciclaje.....	282,59	0,02	77,82	0,00	-72,46	156,55	0,00	101,17
Total 08.....	211.227,07	15,59	180.971,61	8,28	-14,32	186.693,77	3,97	3,16
09 Construcción								
45 Construcción.....	7.237,10	0,53	87.301,71	3,99	1.106,31	11.961,06	0,25	-86,30
Total 09.....	7.237,10	0,53	87.301,71	3,99	1.106,31	11.961,06	0,25	-86,30



SECCION
ESTADISTICO-
INFORMATIVA

INVERSION EXTRANJERA EN EMPRESAS ESPAÑOLAS NO COTIZADAS

Enero-septiembre 2000

M4. DISTRIBUCION SECTORIAL (continuación)

Inversión bruta

(Importes en millones de pesetas)

Sector	Enero-septiembre 1998		Enero-septiembre 1999			Enero-septiembre 2000		
	Importe	Porc. s. tot.	Importe	Porc. s. tot.	T. Var. 99/98	Importe	Porc. s. tot.	T. Var. 00/99
10 Comercio								
50 Venta, mantenimiento y rep.vehiculos m.....	25.486,81	1,88	2.094,61	0,10	-91,78	11.567,10	0,25	452,23
51 Comercio mayor e intermed.comercio.....	84.232,15	6,22	66.006,40	3,02	-21,64	154.668,30	3,29	134,32
52 Comercio por menor,exc.vehiculos motor.....	71.120,02	5,25	62.264,00	2,85	-12,45	71.916,22	1,53	15,50
Total 10.....	180.838,98	13,35	130.365,01	5,96	-27,91	238.151,61	5,06	82,68
11 Hostelería								
55 Hostelería.....	13.355,41	0,99	24.143,86	1,10	80,78	26.144,90	0,56	8,29
Total 11.....	13.355,41	0,99	24.143,86	1,10	80,78	26.144,90	0,56	8,29
12 Transportes y comunicaciones								
60 " Transporte terrestre; transp.por tubería"	2.559,63	0,19	58.821,68	2,69	2.198,06	671,96	0,01	-98,86
61 Transporte marítimo,cabotaje y naveg.int.....	3.498,23	0,26	3.293,55	0,15	-5,85	6.264,49	0,13	90,20
62 Transporte aéreo y espacial.....	3,78	0,00	1.241,26	0,06	32.711,47	90.974,77	1,93	7.229,24
63 Actividades anexas a los transportes.....	1.787,45	0,13	6.205,07	0,28	247,15	11.173,32	0,24	80,07
64 Telecomunicaciones.....	44.796,39	3,31	46.729,33	2,14	4,31	158.600,93	3,37	239,40
Total 12.....	52.645,48	3,89	116.290,89	5,32	120,89	267.685,48	5,69	130,19
13 Intermediación financ., banca y seguros								
65 Banca y otros interm.financieros.....	57.791,32	4,27	58.324,89	2,67	0,92	144.856,43	3,08	148,36
66 Seguros y planes pensiones, exc. seg. socia.....	88.345,76	6,52	286.609,54	13,11	224,42	59.450,70	1,26	-79,26
67 Activid. aux. a la intermediación financie.....	14.485,22	1,07	30.150,52	1,38	108,15	12.136,39	0,26	-59,75
Total 13.....	160.622,30	11,86	375.084,95	17,15	133,52	216.443,53	4,60	-42,29
14 Actividades inmobiliarias y servicios								
70 Actividades inmobiliarias.....	117.665,83	8,69	98.940,64	4,52	-15,91	125.382,71	2,67	26,73
71 Alquiler maq. y equipos sin operario.....	457,55	0,03	10.903,73	0,50	2.283,07	5.755,55	0,12	-47,21
72 Actividades informáticas.....	14.675,01	1,08	22.422,90	1,03	52,80	78.272,56	1,66	249,07
73 Investigación y desarrollo.....	728,22	0,05	677,65	0,03	-6,94	32,61	0,00	-95,19
74 Otras actividades empresariales.....	76.743,56	5,67	135.767,85	6,21	76,91	132.604,51	2,82	-2,33
Total 14.....	210.270,17	15,52	268.712,77	12,29	27,79	342.047,94	7,27	27,29
15 Gestión de sociedades y tenencia de valores.....	223.235,52	16,48	511.851,99	23,41	129,29	2.934.988,80	62,39	473,41
16 Otros								
75 Admon. Pública, Defensa y Seg. Social Oblig.....	0,38	0,00	0,33	0,00	-13,33	310,00	0,01	95.284,58
80 Educación.....	1.859,22	0,14	5.295,14	0,24	184,80	3.958,05	0,08	-25,25
85 Activid. Sanitarias y Veterinarias, servs.....	3.644,17	0,27	5.469,94	0,25	50,10	2.190,80	0,05	-59,95
90 Actividades de saneamiento público.....	7.913,38	0,58	11.913,78	0,54	50,55	798,58	0,02	-93,30
91 Actividades asociativas.....	6,85	0,00	60,86	0,00	788,52	0,00	0,00	-100,00
92 Activid. Recreativas, Culturales y Deport.....	27.616,99	2,04	20.249,21	0,93	-26,68	53.368,13	1,13	163,56
93 Actividades diversas de servi.personales.....	15.219,84	1,12	2.983,74	0,14	-80,40	13.915,31	0,30	366,37
95 Hogares que emplean personal doméstico.....	5,00	0,00	6,22	0,00	24,48	0,53	0,00	-91,48
Total 16.....	56.265,83	4,15	45.979,22	2,10	-18,28	74.541,40	1,58	62,12
Total general.....	1.354.516,49	100,00	2.186.652,45	100,00	61,43	4.704.525,84	100,00	115,15

N.C.: No Calculable.

Fuente: Registro de Inversiones Extranjeras.



SECCION
ESTADISTICO-
INFORMATIVA

INVERSION EXTRANJERA EN EMPRESAS ESPAÑOLAS NO COTIZADAS

Enero-septiembre 2000

M4. DISTRIBUCION SECTORIAL

Inversión neta

(Importes en millones de pesetas)

Sector	Enero-septiembre 1998		Enero-septiembre 1999			Enero-septiembre 2000		
	Importe	Porc. s. tot.	Importe	Porc. s. tot.	T. Var. 99/98	Importe	Porc. s. tot.	T. Var. 00/99
01 Agricultura, ganadería, caza, selv. y pesca								
01 Agricultura, ganadería, caza	3.234,46	0,59	1.814,84	0,25	-43,89	3.233,51	0,14	78,17
02 Selvicultura y explotación forestal.....	162,40	0,03	114,73	0,02	-29,35	16,63	0,00	-85,50
05 Pesca y acuicultura	65,96	0,01	251,32	0,04	281,03	83,43	0,00	-66,80
Total 01	3.462,82	0,63	2.180,90	0,30	-37,02	3.333,58	0,15	52,85
02 Produc./distrib. eléctrica, gas y agua								
40 Produc. y distrib. energía eléctrica, gas	704,79	0,13	99.225,04	13,84	13.978,73	3.255,19	0,14	-96,72
41 Captación, depuración y distrib. agua	1.060,96	0,19	-16.666,87	-2,32	-1.670,92	11,49	0,00	100,07
Total 02.....	1.765,75	0,32	82.558,17	11,51	4.575,53	3.266,68	0,14	-96,04
03 Indust. extractivas, refino petróleo								
10 Extrac. aglom. antracita, hulla, lign. turba	850,96	0,15	0,75	0,00	-99,91	24,95	0,00	3.228,52
11 Extracción crudos petróleo y gas natural	-85,52	-0,02	1.125,40	0,16	1.415,93	72,68	0,00	-93,54
12 Extrac. minerales uranio y torio	0,00	0,00	0,50	0,00	N.C.	0,00	0,00	-100,00
13 Extracción de minerales metálicos	-348,88	-0,06	-14.864,65	-2,07	-4.160,66	421,80	0,02	102,84
14 Extrac. min. no metálicos ni energéticos.....	762,49	0,14	17,16	0,00	-97,75	807,58	0,04	4.607,03
23 Coq., ref. petróleo y comb. nuclear.....	0,01	0,00	0,00	0,00	-100,00	-39,50	0,00	N.C.
Total 03.....	1.179,06	0,21	-13.720,84	-1,91	-1.263,71	1.287,50	0,06	109,38
04 Alimentación/bebidas y tabaco								
15 Industria de produc. alimenticios y bebid.....	37.712,07	6,86	-54.749,45	-7,64	-245,18	-136.366,61	-6,01	-149,07
16 Industria del tabaco.....	-707,41	-0,13	51.450,80	7,18	7.373,07	60,50	0,00	-99,88
Total 04.....	37.004,65	6,73	-3.298,65	-0,46	-108,91	-136.306,11	-6,01	-4.032,18
05 Industria textil y de la confección								
17 Industria textil	471,50	0,09	851,90	0,12	80,68	-1.116,63	-0,05	-231,07
18 Industria de confección y de peletería	190,01	0,03	-1.013,79	-0,14	-633,55	2.048,42	0,09	302,06
19 Ind. cuero: calzado, marroquinería	55,74	0,01	-164,15	-0,02	-394,46	27,20	0,00	116,57
Total 05.....	717,25	0,13	-326,03	-0,05	-145,46	958,99	0,04	394,14
06 Industria papel, edición, artes gráficas								
21 Industria del papel.....	8.034,81	1,46	23.300,00	3,25	189,99	17.033,89	0,75	-26,89
22 Edic. artes gráficas y reproduc. soportes.....	3.965,24	0,72	-2.005,22	-0,28	-150,57	20.543,85	0,91	1.124,52
Total 06.....	12.000,05	2,18	21.294,78	2,97	77,46	37.577,74	1,66	76,46
07 Ind. Química y Transf. Caucho y Plásticos								
24 Industria química.....	-20.543,92	-3,74	11.179,51	1,56	154,42	194,57	0,01	-98,26
25 Fabricación prod. caucho y plástico	5.842,93	1,06	1.076,77	0,15	-81,57	453,10	0,02	-57,92
Total 07.....	-14.700,99	-2,67	12.256,28	1,71	183,37	647,67	0,03	-94,72
08 Otras manufacturas								
20 Madera, corcho, cestería excep. muebles	-16.312,32	-2,97	1.571,57	0,22	109,63	223,64	0,01	-85,77
26 Fabricación otro prod. minerales no meta	-146,48	-0,03	2.507,70	0,35	1.811,97	5.412,27	0,24	115,83
27 Metalurgia	42.553,61	7,74	1.227,03	0,17	-97,12	-4.670,73	-0,21	-480,65
28 Fabricación prod. metálicos excep. maquina.....	7.521,93	1,37	-8.893,70	-1,24	-218,24	519,63	0,02	105,84
29 Ind. construc. maquinaria y equip. mecanic	2.661,66	0,48	7.157,05	1,00	168,89	-26.092,02	-1,15	-464,56
30 Fabric. máquinas oficina y equip. informát	-30.165,44	-5,49	-1.507,57	-0,21	95,00	770,70	0,03	151,12
31 Fabricación maquinaria y mater.eléctrico	8.009,67	1,46	4.453,05	0,62	-44,40	20.868,07	0,92	368,62
32 Fabric.materialelectrónico fabric. equip	4.547,81	0,83	-74.424,31	-10,38	-1.736,49	9.628,85	0,42	112,94
33 Fabric. equipo e instrum. médico-quirúrgic.....	-247,54	-0,05	-73.399,21	-10,24	-29.551,21	-6.743,19	-0,30	90,81
34 Fab. vehículos motor y componentes.....	18.888,48	3,43	-1.989,28	-0,28	-110,53	30.463,17	1,34	1.631,37
35 Fabric. otro material de transporte	21,01	0,00	-8.627,87	-1,20	-41.172,18	2.049,97	0,09	123,76
36 Fabric. muebles, otras industrias manufac	3.172,01	0,58	-324,33	-0,05	-110,22	286,50	0,01	188,34
37 Reciclaje	-3.105,39	-0,56	-199,66	-0,03	93,57	39,42	0,00	119,75
Total 08.....	37.399,02	6,80	-152.449,51	-21,26	-507,63	32.756,27	1,44	121,49
09 Construcción								
45 Construcción.....	6.080,26	1,11	80.982,59	11,29	1.231,89	9.507,41	0,42	-88,26
Total 09.....	6.080,26	1,11	80.982,59	11,29	1.231,89	9.507,41	0,42	-88,26



SECCION
ESTADISTICO-
INFORMATIVA

INVERSIONES EXTRANJERAS EN EMPRESAS ESPAÑOLAS NO COTIZADAS

Enero-septiembre 2000

M4. DISTRIBUCION SECTORIAL (continuación)

Inversión neta

(Importes en millones de pesetas)

Sectores	Enero-septiembre 1998		Enero-septiembre 1999			Enero-septiembre 2000		
	Importe	Porc. s. tot.	Importe	Porc. s. tot.	T. Var. 99/98	Importe	Porc. s. tot.	T. Var. 00/99
10 Comercio								
50 Venta, mantenimiento y rep.vehículos m.....	23.719,80	4,31	-4.242,71	-0,59	-117,89	10.509,51	0,46	347,71
51 Comercio mayor e intermed. comercio.....	7.566,63	1,38	3.364,33	0,47	-55,54	89.122,98	3,93	2.549,06
52 Comercio por menor, exc. vehículos motor.....	11.073,48	2,01	30.359,13	4,23	174,16	24.415,61	1,08	-19,58
Total 10.....	42.359,91	7,70	29.480,74	4,11	-30,40	124.048,09	5,47	320,78
11 Hostelería								
55 Hostelería.....	5.712,22	1,04	-2.011,35	-0,28	-135,21	22.262,33	0,98	1.206,83
Total 11.....	5.712,22	1,04	-2.011,35	-0,28	-135,21	22.262,33	0,98	1.206,83
12 Transportes y comunicaciones								
60 Transporte terrestre; transp.por tubería.....	901,42	0,16	42.215,13	5,89	4.583,16	-6.454,86	-0,28	-115,29
61 Transporte marítimo, cabotaje y naveg. int.....	-3.157,13	-0,57	-752,73	-0,10	76,16	-886,20	-0,04	-17,73
62 Transporte aéreo y espacial.....	3,78	0,00	1.065,45	0,15	28.064,22	44.487,22	1,96	4.075,43
63 Actividades anexas a los transportes.....	1.320,89	0,24	4.071,07	0,57	208,21	7.721,80	0,34	89,67
64 Telecomunicaciones.....	44.493,21	8,09	33.652,93	4,69	-24,36	136.330,11	6,01	305,11
Total 12.....	43.562,17	7,92	80.251,85	11,19	84,22	181.198,07	7,99	125,79
13 Intermediación financ., banca y seguros								
65 Banca y otros interm. financieros.....	-21.507,47	-3,91	1.268,53	0,18	105,90	125.926,29	5,55	9.826,96
66 Seguros y planes pensiones, exc. seg. socia.....	67.777,98	12,33	52.755,72	7,36	-22,16	46.694,58	2,06	-11,49
67 Activid. aux. a la intermediación financie.....	9.622,70	1,75	11.830,70	1,65	22,95	-2.055,44	-0,09	-117,37
Total 13.....	55.893,21	10,16	65.854,95	9,18	17,82	170.565,43	7,52	159,00
14 Actividades inmobiliarias y servicios								
70 Actividades inmobiliarias.....	63.036,81	11,46	46.822,48	6,53	-25,72	71.640,47	3,16	53,00
71 Alquiler maq. y equipos sin operario.....	364,17	0,07	10.763,01	1,50	2.855,45	-12.097,56	-0,53	-212,40
72 Actividades informáticas.....	7.210,00	1,31	13.010,33	1,81	80,45	48.122,83	2,12	269,88
73 Investigación y desarrollo.....	-1.024,78	-0,19	521,52	0,07	150,89	-302,99	-0,01	-158,10
74 Otras actividades empresariales.....	43.256,12	7,87	64.305,75	8,97	48,66	97.885,20	4,32	52,22
Total 14.....	112.842,33	20,52	135.423,09	18,89	20,01	205.247,94	9,05	51,56
15 Gestión de sociedades y tenencia de valores.....	170.897,00	31,08	359.937,85	50,20	110,62	1.566.500,55	69,08	335,21
16 Otros								
75 Admon. Pública, defensa y seg. social oblig.....	0,38	0,00	0,33	0,00	-13,33	310,00	0,01	95.284,58
80 Educación.....	1.756,94	0,32	4.659,48	0,65	165,20	66,56	0,00	-98,57
85 Activid. Sanitarias y Veterinarias, Serv. S.....	2.935,70	0,53	1.156,30	0,16	-60,61	1.836,85	0,08	58,86
90 Actividades de saneamiento público.....	952,91	0,17	214,97	0,03	-77,44	113,28	0,00	-47,30
91 Actividades asociativas.....	1,34	0,00	60,86	0,01	4.452,10	-0,26	0,00	-100,42
92 Activid. Recreativas, Culturales y Deport.....	17.151,58	3,12	9.965,29	1,39	-41,90	42.122,82	1,86	322,70
93 Actividades diversas de servi. personales.....	10.905,89	1,98	2.508,70	0,35	-77,00	480,45	0,02	-80,85
95 Hogares que emplean personal doméstico.....	5,00	0,00	3,43	0,00	-31,44	0,53	0,00	-84,53
Total 16.....	33.709,74	6,13	18.569,35	2,59	-44,91	44.930,24	1,98	141,96
Total general.....	549.884,45	100,00	716.984,16	100,00	30,39	2.267.782,39	100,00	216,29

N.C.: No Calculable.

Fuente: Registro de Inversiones Extranjeras.



**SECCION
ESTADISTICO-
INFORMATIVA**

INVERSION EXTRANJERA EN EMPRESAS ESPAÑOLAS NO COTIZADAS Enero-septiembre 2000																	
M6. DISTRIBUCION POR PAIS Y SECTOR Inversión bruta (Importes en millones de pesetas)																	
País	Grupo 01	Grupo 02	Grupo 03	Grupo 04	Grupo 05	Grupo 06	Grupo 07	Grupo 08	Grupo 09	Grupo 10	Grupo 11	Grupo 12	Grupo 13	Grupo 14	Grupo 15	Grupo 16	Total
Países OCDE																	
Países CEE																	
Francia.....	463,59	0,34	7,93	2.748,66	430,46	105,05	6.320,61	16.082,26	2.850,74	9.860,93	37,79	11.720,50	12.829,49	43.582,19	232.715,19	871,90	340.627,60
Países Bajos.....	3.207,55	824,13	0,00	111.637,63	34.304,38	42.344,87	33.592,71	35.512,13	736,82	85.144,83	3.447,27	109.098,12	21.069,44	83.483,15	278.009,19	28.047,78	870.460,00
Alemania.....	169,91	246,21	0,00	3.143,75	39,15	71,55	36.704,51	47.497,24	396,02	20.519,80	10.569,81	2.770,95	9.579,97	20.406,01	1.184,48	6.439,29	159.738,67
Italia.....	184,60	0,42	194,74	18,93	650,00	2.128,57	820,95	1.610,25	377,43	29.156,38	123,53	174,64	20.708,32	4.804,42	14.657,69	29,67	75.646,54
Reino Unido.....	0,95	194,51	255,18	45.111,85	867,84	40,19	6.546,97	57.254,67	134,72	14.595,05	3.359,19	117.679,34	6.036,36	33.654,44	3.749,95	1.071,91	290.553,15
Irlanda.....	40,00	0,00	0,00	1,00	262,87	0,00	260,65	0,83	0,25	201,83	4,68	154,00	0,00	456,62	1,35	0,88	1.384,96
Dinamarca.....	533,06	1.200,50	76,37	0,00	0,50	0,00	740,22	3.006,84	1,00	965,88	20,00	8.250,00	0,00	346,55	6.415,93	1.217,22	22.794,06
Grecia.....	0,00	0,00	0,00	1,00	0,00	0,00	170,00	0,00	0,00	1,00	0,00	0,00	0,00	0,50	185,04	0,00	357,54
Portugal.....	4,91	0,00	7,00	385,61	22,51	6,00	977,97	1.181,53	196,90	3.587,26	4.595,24	276,10	71.668,01	3.839,99	4.161,79	4.581,17	95.492,00
Belgica.....	152,22	965,23	0,00	12,48	146,79	0,00	526,28	1.903,24	29,50	6.833,92	3,35	25,00	0,00	8.842,25	136,62	20,11	19.596,99
Luxemburgo.....	196,00	0,00	50,94	20.998,25	0,00	5.093,44	3.474,41	1.334,15	279,60	6.668,57	65,02	6.487,53	27.962,47	54.367,01	102.439,75	6.014,14	235.309,28
Suecia.....	22,46	0,00	49,91	4.168,51	0,00	18.574,87	1.733,98	4.313,85	1,50	873,02	1.312,65	29,97	0,00	5.409,96	0,00	391,77	36.882,46
Finlandia.....	0,00	0,00	0,00	0,00	0,00	0,00	0,00	0,51	0,00	66,27	0,00	4.995,62	0,00	54,69	0,00	310,00	5.427,09
Austria.....	0,00	0,00	25,51	174,33	0,00	0,00	0,50	2,01	0,25	35,45	4,00	23,67	0,00	485,45	0,00	1,06	752,23
Subsidiario.....	4.975,25	3.431,35	667,59	188.402,01	36.730,49	68.364,54	91.809,75	169.699,51	4.944,75	178.530,18	23.540,54	261.665,43	169.854,07	259.733,22	643.656,99	48.996,91	2.155.022,56
Países europeos no comunitarios																	
Islandia.....	0,33	0,00	0,00	0,05	0,00	0,00	4.159,65	0,00	0,33	0,25	0,00	0,00	0,00	0,00	0,00	0,00	4.160,62
Noruega.....	0,00	0,50	0,00	0,00	0,51	0,51	340,79	10,00	3,56	15,65	0,25	5,67	0,00	96,46	0,00	0,50	473,88
Suiza.....	667,42	0,00	298,20	379,19	190,50	20,23	1.093,06	4.392,46	329,13	4.757,51	919,57	564,67	28.410,52	17.161,16	12.788,01	121,95	72.093,58
Turquia.....	0,00	0,00	0,00	0,00	1,00	0,00	0,00	106,15	125,00	8,45	0,13	0,00	0,00	0,17	0,00	0,00	240,90
Subsidiario.....	667,76	0,50	298,20	379,24	191,50	20,74	5.593,50	4.508,61	458,02	4.781,86	919,95	570,34	28.410,52	17.257,79	12.788,01	122,45	76.968,98
Países OCDE no europeos																	
Estados Unidos de América.....	525,67	1,98	16,64	13,00	9,06	218,51	499,96	10.436,28	873,80	36.836,74	266,42	2.192,73	17.661,97	25.399,23	2.258.611,20	21.177,01	2.374.740,19
Canadá.....	0,25	0,00	337,90	0,00	0,00	0,32	0,00	10,02	0,00	18,71	0,50	756,36	0,00	424,21	0,00	0,50	1.546,77
Japón.....	0,00	0,00	0,00	0,00	180,00	0,17	0,00	780,23	0,00	218,63	9,98	21,07	0,00	275,59	0,00	7,99	1.493,66
Australia.....	0,00	0,00	0,00	0,00	0,00	0,50	0,00	0,00	41,38	29,16	5,00	0,00	0,00	1,50	0,00	0,00	77,54
Nueva Zelanda.....	0,00	0,00	0,00	0,00	0,00	0,00	0,00	0,00	0,00	0,00	0,00	0,50	0,00	0,00	0,00	0,00	0,50
Subsidiario.....	525,92	1,98	354,54	13,00	189,06	219,50	499,96	11.226,52	915,18	37.103,24	281,89	2.970,67	17.661,97	26.100,53	2.258.611,20	21.185,50	2.377.860,66
Subtotal.....	6.168,93	3.433,83	1.320,33	188.794,24	37.111,05	68.604,77	97.903,21	185.434,64	6.317,95	220.415,29	24.432,38	265.226,43	215.926,56	303.091,55	2.915.056,19	70.304,86	4.609.852,20
Países fiscales																	
Países fiscales																	
Liechtenstein.....	76,63	0,00	0,00	0,00	0,00	0,00	0,00	21,17	1,50	168,03	70,00	97,06	0,00	1.169,34	0,00	0,00	1.603,74
Andorra.....	959,27	0,20	4,74	25,00	0,00	0,17	23,04	64,18	2,75	365,94	16,21	97,53	20,23	1.620,27	0,00	4,23	3.203,75



INVERSION EXTRANJERA EN EMPRESAS ESPAÑOLAS NO COTIZADAS																	
Enero-septiembre 2000																	
M6. DISTRIBUCION POR PAIS Y SECTOR (continuación)																	
Inversión bruta																	
(Importes en millones de pesetas)																	
País	Grupo 01	Grupo 02	Grupo 03	Grupo 04	Grupo 05	Grupo 06	Grupo 07	Grupo 08	Grupo 09	Grupo 10	Grupo 11	Grupo 12	Grupo 13	Grupo 14	Grupo 15	Grupo 16	Total
Gibraltar.....	0.55	0.00	0.00	0.00	0.50	0.00	0.00	0.00	23.11	45.22	0.00	152.83	0.00	1.378.97	0.00	0.00	1.601.17
Malta.....	0.60	0.00	0.00	0.00	0.00	0.00	0.00	38.41	0.00	144.98	0.00	0.25	0.00	4.01	0.00	0.00	188.26
San Marino.....	0.00	0.00	0.00	0.00	0.00	0.00	0.00	0.00	0.00	0.00	0.00	0.00	0.00	2.00	0.00	0.00	2.00
Mónaco.....	0.00	0.00	0.00	0.00	0.00	0.00	19.98	14.38	0.00	17.10	0.00	0.00	0.00	893.45	0.00	0.00	944.91
Islas Anglonormandas (Jersey y Guernsey).....	0.00	0.00	0.00	24.96	39.00	0.00	0.00	401.76	17.28	7.011.78	0.50	0.00	0.00	1.020.57	0.00	0.00	8.515.85
Isla de Man.....	0.00	0.00	0.52	0.00	0.00	0.00	0.00	0.00	0.00	72.23	14.60	0.00	0.00	203.74	0.00	7.00	298.10
Liberia.....	0.00	0.00	0.00	0.00	0.00	0.00	0.00	0.00	0.00	0.00	0.00	0.00	0.00	48.60	0.00	0.00	48.60
Seychelles y dependencias.....	0.00	0.00	0.00	0.00	0.00	0.00	0.00	0.00	0.00	0.00	0.00	0.00	0.00	10.00	0.52	0.00	10.52
Bermudas.....	0.00	0.00	0.00	0.00	0.00	0.00	0.00	0.00	0.00	42.92	0.00	48.38	0.00	10.00	0.00	0.00	101.30
Panamá.....	80.59	0.00	0.00	55.01	0.00	0.00	150.00	118.67	348.46	198.78	196.50	126.03	0.00	680.96	0.00	33.94	1.988.95
Bahamas.....	0.00	0.00	0.00	0.00	0.00	0.00	0.00	0.00	0.65	0.17	0.00	0.00	0.49	213.54	0.00	71.88	286.72
Islas Turcas y Caicos.....	0.00	0.00	0.00	0.00	0.00	0.00	0.00	0.00	0.00	0.00	0.00	0.00	0.00	99.58	0.00	0.00	99.58
Islas Vírgenes de los Estados Unidos.....	0.00	0.00	0.00	0.00	0.00	0.00	0.00	0.00	0.00	0.00	0.00	0.00	0.00	0.50	0.00	0.00	0.50
Dominica.....	0.00	0.00	0.00	0.00	0.00	0.00	0.00	0.00	0.00	0.50	0.00	0.50	0.00	0.50	0.00	0.00	0.50
Islas Caimán.....	0.00	0.00	0.00	0.00	0.00	0.00	0.00	0.00	0.00	0.50	0.00	0.50	0.00	78.51	0.00	0.00	79.51
Jamaica.....	0.00	0.00	0.00	0.00	0.00	0.00	0.00	0.00	0.00	0.00	0.00	0.00	0.00	5.33	0.00	0.00	5.33
Islas Vírgenes británicas.....	0.50	0.00	0.00	24.96	0.00	0.00	0.00	0.00	6.24	162.22	0.00	0.36	2.50	24.847.26	0.00	6.51	25.050.55
Barbados.....	0.00	0.00	0.00	0.00	0.00	0.00	0.00	73.21	0.00	0.00	0.00	0.00	0.00	0.00	0.00	0.00	73.21
Anillitas Neerlandesas.....	0.00	0.00	0.00	0.00	0.00	0.00	0.00	0.00	0.00	598.32	23.00	0.00	0.00	5.33	0.00	0.00	626.65
Chipre.....	0.00	0.00	0.00	0.00	0.00	0.00	0.00	0.00	0.00	0.00	0.00	75.00	0.00	0.00	0.00	0.00	75.00
Libano.....	0.00	0.00	0.50	0.00	0.00	0.00	0.00	0.00	0.00	0.25	0.00	0.00	0.00	0.90	0.00	0.00	1.65
Jordania.....	0.10	0.00	0.00	0.00	0.00	0.00	0.00	0.00	0.00	0.09	0.00	86.15	0.00	0.25	0.00	0.00	86.60
Emiratos Árabes Unidos.....	0.00	0.00	0.00	0.00	0.00	0.00	0.00	0.00	0.00	0.41	0.00	0.00	0.00	2.00	0.00	0.00	2.41
Singapur.....	0.00	0.00	0.00	0.00	0.00	0.00	0.00	0.00	0.00	0.00	0.25	0.00	0.00	0.00	0.00	0.00	0.25
Hong-Kong.....	0.00	0.00	0.00	0.00	0.00	0.00	0.00	0.00	0.50	27.37	0.00	0.00	0.00	11.40	0.00	0.00	39.27
Subtotal.....	1.118,24	0,20	5,76	129,92	39,50	0,17	193,02	731,78	400,48	8.856,32	321,06	684,09	23,22	32.307,01	0,52	123,56	44.934,85
Subtotal.....	1.118,24	0,20	5,76	129,92	39,50	0,17	193,02	731,78	400,48	8.856,32	321,06	684,09	23,22	32.307,01	0,52	123,56	44.934,85
Otros países europeos																	
Países de Europa Central y Oriental																	
Letonia.....	0,00	0,00	0,00	0,00	0,00	0,00	0,00	0,00	0,00	0,29	0,00	0,55	0,00	0,00	0,00	0,00	0,84
Lituania.....	0,00	0,00	0,00	0,00	0,00	0,00	0,00	0,00	0,00	0,00	0,00	0,00	0,00	2,00	0,00	0,00	2,00
Polonia.....	0,00	0,00	0,00	0,00	4,95	0,00	83,84	0,00	0,00	1,30	0,00	0,30	0,00	0,30	0,00	0,00	91,30
República Checa.....	0,00	0,00	0,00	0,00	0,00	0,00	0,00	0,52	0,00	10,53	0,25	0,00	0,00	0,89	0,00	0,00	12,19
República Eslovaca.....	44,92	0,00	0,00	0,00	0,00	0,00	0,00	0,00	0,00	10,32	0,00	0,00	0,00	0,52	0,00	0,00	10,83
Hungría.....	0,00	0,00	0,00	0,50	0,00	0,00	0,00	0,00	0,78	6,93	0,53	0,00	0,00	59,48	0,00	0,00	111,86
Rumanía.....	0,00	0,00	0,00	0,00	0,00	0,00	0,00	0,00	2,00	9,21	0,00	0,50	0,00	6,25	0,00	0,00	17,24
Bulgaria.....	0,00	0,00	0,52	0,00	0,00	0,00	0,00	0,64	2,00	25,28	0,00	0,00	0,00	83,19	0,00	0,50	112,13
Albania.....	0,00	0,00	0,00	0,00	0,00	0,00	0,00	0,00	0,00	0,25	0,00	0,00	0,00	0,00	0,00	0,00	0,25
Ucrania.....	0,08	0,00	0,00	1,00	0,00	0,00	0,00	0,00	1,00	23,98	0,00	0,50	0,00	2,59	0,00	0,25	29,41
Bielorrusia.....	0,00	0,00	0,00	0,83	0,00	0,00	0,00	0,00	0,00	0,00	0,00	0,00	0,00	0,50	0,00	0,00	1,33

INVERSION EXTRANJERA EN EMPRESAS ESPAÑOLAS NO COTIZADAS Enero-septiembre 2000																	
M6. DISTRIBUCION POR PAIS Y SECTOR (continuación)																	
Inversión bruta (Importes en millones de pesetas)																	
País	Grupo 01	Grupo 02	Grupo 03	Grupo 04	Grupo 05	Grupo 06	Grupo 07	Grupo 08	Grupo 09	Grupo 10	Grupo 11	Grupo 12	Grupo 13	Grupo 14	Grupo 15	Grupo 16	Total
Moldavia.....	0,00	0,00	0,00	0,00	0,00	0,00	0,00	0,00	0,00	1,88	0,00	0,00	0,00	0,00	0,00	0,00	1,88
Rusia.....	1,50	0,99	0,00	28,88	0,00	0,00	7,25	8,70	1,08	64,06	5,88	5,50	11,15	222,47	0,00	0,00	357,46
Georgia.....	0,00	0,00	0,00	0,00	0,00	0,00	0,00	0,00	0,00	0,75	0,00	0,00	0,00	0,00	0,00	0,00	0,75
Armenia.....	0,00	0,00	0,00	0,00	0,00	0,00	0,00	0,00	0,00	0,00	0,00	0,00	0,00	1,25	0,00	0,00	1,25
Kazajstan.....	0,00	0,00	0,00	0,00	0,00	0,00	0,00	0,00	0,00	0,38	0,00	0,00	0,00	0,00	0,00	0,00	0,38
Kirguizstan.....	0,00	0,00	0,00	0,00	3,75	0,00	0,00	0,00	0,00	0,00	0,00	0,00	0,00	0,00	0,00	0,00	3,75
Eslovenia.....	0,00	0,00	0,00	0,00	0,00	0,00	0,00	0,00	0,00	0,52	0,00	0,00	0,00	0,00	0,00	0,00	0,52
Croacia.....	0,00	0,00	0,00	0,00	0,00	0,00	0,00	0,40	0,00	57,00	0,00	0,00	0,00	0,00	0,00	0,00	57,40
Bosnia-Herzegovina.....	0,00	0,00	0,00	0,00	0,00	0,00	0,00	0,50	0,00	0,00	0,00	0,00	0,00	0,13	0,00	0,00	0,63
Subtotal.....	46,51	0,99	0,52	31,21	8,70	0,00	7,25	10,26	89,20	212,67	6,66	7,35	11,15	380,18	0,00	0,75	813,40
Subtotal.....	46,51	0,99	0,52	31,21	8,70	0,00	7,25	10,26	89,20	212,67	6,66	7,35	11,15	380,18	0,00	0,75	813,40
Países Africanos																	
Africa del Norte																	
Marruecos.....	1,45	0,00	0,00	0,35	5,00	0,00	0,00	0,00	0,27	11,77	1,20	0,20	0,00	0,38	0,00	0,00	20,62
Argelia.....	0,00	0,00	0,00	0,00	0,00	0,42	0,00	0,00	0,00	0,81	0,95	0,00	3,66	0,50	0,00	0,00	6,34
Túnez.....	0,00	0,00	0,00	0,00	0,25	0,00	0,00	0,00	0,00	0,00	0,00	0,00	0,00	0,00	0,00	0,00	0,25
Libia.....	0,00	0,00	0,00	0,00	0,00	0,00	0,00	0,00	0,00	0,50	0,00	0,00	0,00	0,00	0,00	0,00	0,50
Egipto.....	0,00	0,00	0,00	0,20	0,00	0,00	1,04	0,00	0,00	2,58	0,25	0,00	0,00	0,02	0,00	0,00	4,10
Subtotal.....	1,45	0,00	0,00	0,55	5,24	0,42	1,04	0,00	0,27	15,67	2,40	0,20	3,66	0,90	0,00	0,00	31,81
Africa Occidental																	
Mauritania.....	0,25	0,00	0,00	0,25	0,00	0,00	0,00	0,00	0,00	171,89	0,00	0,00	0,00	0,00	0,00	0,00	172,39
Guinea-Bissau.....	0,00	0,00	0,00	0,00	0,00	0,00	0,00	0,00	0,00	1,25	0,00	0,00	0,00	0,00	0,00	0,00	1,25
Costa de Marfil.....	0,00	0,00	0,00	0,00	0,00	0,00	0,00	0,00	0,00	18,08	0,00	0,00	0,00	83,19	0,00	0,00	101,28
Toño.....	0,00	0,00	0,00	0,00	0,00	0,00	0,00	0,00	0,00	199,50	0,00	0,00	0,00	0,00	0,00	0,00	199,50
Nigeria.....	0,00	0,00	0,00	0,95	0,00	0,00	0,00	0,00	0,00	0,60	0,00	0,00	0,00	0,00	0,00	0,00	1,55
Subtotal.....	0,25	0,00	0,00	1,20	0,00	0,00	0,00	0,00	0,00	391,32	0,00	0,00	0,00	83,19	0,00	0,00	475,96
Otros países africanos																	
Camerún.....	0,00	0,00	0,00	0,00	0,00	0,00	0,00	0,00	0,00	0,50	0,00	0,00	0,00	0,00	0,00	0,00	0,50
Guinea ecuatorial.....	0,00	0,00	0,00	0,00	0,00	0,00	0,00	0,00	0,00	20,15	0,00	4,77	0,00	0,00	0,00	0,00	24,92
Gabón.....	0,00	0,00	0,00	0,00	0,00	0,00	0,00	0,00	0,00	0,00	0,00	0,00	0,00	85,50	0,00	0,00	85,50
Congo.....	0,00	0,00	0,00	0,00	0,00	0,00	0,00	0,00	0,00	0,25	0,00	0,00	0,00	0,00	0,00	0,00	0,25
Angola.....	0,00	0,00	0,00	0,00	0,00	0,00	0,00	0,00	0,00	0,90	0,00	0,00	0,00	0,00	0,00	0,00	0,90
Mozambique.....	0,00	0,00	0,00	0,00	0,00	0,00	0,00	0,00	0,00	0,00	0,00	0,00	0,00	0,77	0,00	0,00	0,77
Madagascar.....	0,00	0,00	0,00	0,00	0,00	0,00	0,00	0,00	0,00	0,00	0,00	0,00	0,00	0,00	0,00	0,00	0,00
Sudafrica.....	0,00	0,00	0,00	0,00	0,00	0,00	0,00	0,00	0,00	0,00	0,00	0,00	0,00	86,81	0,00	0,00	86,81
Subtotal.....	0,00	0,00	0,00	0,00	0,00	0,00	0,00	0,00	0,00	21,80	0,00	4,78	0,00	173,08	0,00	0,00	208,66
Subtotal.....	1,70	0,00	0,00	1,75	5,24	0,42	1,04	0,00	0,27	428,78	2,40	4,98	3,66	257,17	0,00	9,00	716,42



SECCION
ESTADISTICO-
INFORMATIVA



INVERSION EXTRANJERA EN EMPRESAS ESPAÑOLAS NO COTIZADAS Enero-septiembre 2000																	
M6. DISTRIBUCION POR PAIS Y SECTOR (continuación)																	
Inversión bruta (Importes en millones de pesetas)																	
País	Grupo 01	Grupo 02	Grupo 03	Grupo 04	Grupo 05	Grupo 06	Grupo 07	Grupo 08	Grupo 09	Grupo 10	Grupo 11	Grupo 12	Grupo 13	Grupo 14	Grupo 15	Grupo 16	Total
Latinoamérica																	
Centroamérica y Caribe (no p.fiscales)																	
México.....	14,97	4,99	0,00	10,78	4,80	122,90	1,00	501,00	4.440,22	351,45	52,69	1.649,43	416,31	504,89	0,00	80,53	8.155,96
Belize.....	0,00	0,00	0,00	78,00	0,00	0,50	0,00	0,00	0,00	20,00	0,00	0,00	0,00	294,03	0,00	0,00	392,53
Honduras.....	0,00	0,00	0,00	0,00	0,15	0,00	0,00	0,00	0,00	0,28	0,00	0,00	0,00	0,00	0,00	0,00	0,43
El Salvador.....	0,00	0,00	0,00	0,00	0,00	0,00	0,00	0,00	0,00	0,00	0,00	0,00	0,00	0,00	0,00	0,00	0,60
Costa Rica.....	0,00	0,00	0,00	0,00	0,00	0,00	0,00	0,00	0,00	59,95	0,00	9,98	0,00	559,84	3,00	0,00	632,78
Cuba.....	0,00	0,00	0,00	0,00	0,00	0,00	0,00	0,00	0,17	1,01	0,50	0,00	0,00	1,38	0,00	0,00	3,05
San Cristóbal y Nevis.....	0,00	0,00	0,00	0,00	0,00	0,00	0,00	0,00	0,00	0,00	0,00	0,00	4,99	138,70	85,72	0,00	229,41
República Dominicana.....	0,00	0,00	0,00	0,25	0,00	0,00	0,00	0,00	0,50	0,20	900,16	0,00	0,00	37,48	0,00	0,00	938,59
Subtotal.....	14,97	4,99	0,00	89,03	4,95	123,40	1,00	501,00	4.440,88	433,48	953,34	1.659,41	421,31	1.536,32	88,73	80,53	10.353,35
Sudamérica																	
Colombia.....	0,08	8,85	0,00	1,75	4,06	0,75	0,00	2,00	1,01	28,15	45,93	8,30	0,00	75,55	0,00	152,72	329,16
Venezuela.....	11,37	0,00	0,00	0,00	0,00	0,00	183,44	0,55	5,75	16,13	28,30	0,44	3,90	649,25	0,00	42,72	941,84
Ecuador.....	0,21	0,00	0,00	1,49	1,00	0,50	0,00	0,00	0,00	6.737,84	0,15	20,38	0,00	566,72	0,00	0,00	7.328,28
Perú.....	0,00	0,00	0,00	0,00	0,00	42,00	0,25	0,00	0,00	0,78	0,00	1,35	0,00	10,73	0,00	0,00	55,11
Brasil.....	0,00	0,00	0,00	0,00	0,50	0,00	0,00	0,00	0,00	75,93	35,37	0,05	0,00	134,02	0,00	0,00	245,87
Chile.....	15,00	0,00	0,00	0,00	0,00	0,00	0,00	0,05	4,99	1,13	0,78	0,05	0,25	5,38	0,00	0,17	21,81
Bolivia.....	0,00	0,00	0,00	0,00	0,00	0,00	0,00	0,00	0,00	0,00	0,00	0,00	0,00	0,95	0,00	0,00	0,95
Paraguay.....	0,00	0,00	0,00	0,00	0,74	0,00	0,00	0,00	0,00	0,00	0,00	51,28	0,00	15,70	0,00	0,00	67,73
Uruguay.....	58,24	0,00	0,00	0,00	0,00	6,64	0,00	0,00	700,02	258,62	0,00	0,00	53,36	1.306,06	14.025,37	1.332,13	17.740,44
Argentina.....	0,00	0,00	0,00	0,30	0,00	131,60	0,51	9,98	0,50	294,55	1,56	10,95	0,13	1.320,13	0,00	2.490,98	4.261,19
Subtotal.....	84,89	8,85	0,00	3,54	6,30	181,48	184,20	12,59	712,27	7.413,12	112,09	92,80	57,64	4.084,51	14.025,37	4.018,71	30.998,36
Subtotal	99,86	13,84	0,00	92,57	11,25	304,89	185,20	513,59	5.153,15	7.846,60	1.065,44	1.752,21	478,94	5.620,83	14.114,10	4.099,24	41.351,71
Países asiáticos (excepto Japón)																	
Países de Oriente próximo																	
Siria.....	0,00	0,00	0,00	0,00	0,00	0,00	0,00	0,00	0,00	0,95	0,50	0,00	0,00	4,35	0,00	0,00	5,80
Israel.....	5,07	0,00	5,00	0,00	0,00	0,00	0,00	0,25	0,00	2,15	0,00	0,00	0,00	13,65	0,00	0,00	26,12
Gaza y Jerico.....	0,00	0,00	0,00	0,00	0,00	0,00	0,00	0,00	0,00	2,61	0,00	0,00	0,00	0,00	0,00	0,00	2,61
Subtotal.....	5,07	0,00	5,00	0,00	0,00	0,00	0,00	0,25	0,00	5,72	0,50	0,00	0,00	18,00	0,00	0,00	34,54
Países de Oriente medio																	
Irak.....	0,00	0,00	0,00	0,00	0,00	0,00	0,00	0,00	0,00	0,33	0,00	0,00	0,00	0,00	0,00	0,00	0,33
Irán.....	0,00	0,00	0,00	0,00	0,00	0,00	0,00	0,00	0,00	0,87	0,26	0,25	0,00	0,00	0,00	0,17	1,55
Arabia Saudita.....	0,00	0,00	0,00	0,00	10,00	0,00	0,00	0,00	0,00	0,50	0,00	0,00	0,00	0,00	0,00	0,00	11,00
Qatar.....	0,00	0,00	0,00	0,00	0,00	0,00	0,00	0,00	0,00	0,50	0,00	0,00	0,00	0,00	0,00	0,00	0,50
Subtotal.....	0,00	0,00	0,00	0,00	10,00	0,00	0,00	0,00	0,00	2,20	0,26	0,25	0,00	0,00	0,00	0,66	13,38

INVERSION EXTRANJERA EN EMPRESAS ESPAÑOLAS NO COTIZADAS Enero-septiembre 2000																	
M6. DISTRIBUCION POR PAIS Y SECTOR (continuación)																	
Inversión bruta (Importes en millones de pesetas)																	
Pais	Grupo 01	Grupo 02	Grupo 03	Grupo 04	Grupo 05	Grupo 06	Grupo 07	Grupo 08	Grupo 09	Grupo 10	Grupo 11	Grupo 12	Grupo 13	Grupo 14	Grupo 15	Grupo 16	Total
Países asiáticos de economía dinámica																	
Thailandia.....	0,00	0,00	0,00	0,00	0,00	0,00	0,00	0,00	0,00	32,02	0,00	0,00	0,00	0,76	0,00	0,00	32,78
Indonesia.....	0,00	0,00	0,00	0,00	0,00	0,00	0,00	0,00	0,00	0,00	0,00	0,00	0,00	0,50	0,00	0,00	0,50
Malasia.....	0,00	0,00	0,00	0,00	0,00	0,00	0,00	0,00	0,00	0,00	0,00	0,00	0,00	0,50	5,817,49	3,33	5,821,32
Corea del Sur.....	0,00	0,00	0,00	0,00	1,50	0,00	0,00	0,00	0,00	0,00	0,00	0,00	0,00	10,33	0,00	0,00	11,83
Taiwan.....	0,00	0,00	0,00	0,00	0,00	0,00	0,00	2,99	0,00	0,50	0,00	0,00	0,00	0,50	0,00	0,00	3,99
Subtotal.....	0,00	0,00	0,00	0,00	1,50	0,00	0,00	2,99	0,00	32,52	0,00	0,00	0,00	12,59	5,817,49	3,33	5,870,43
Otros países asiáticos																	
Pakistan.....	0,00	0,00	0,00	0,00	0,00	0,00	0,00	0,00	0,00	16,00	0,50	0,17	0,00	0,50	0,00	0,00	17,17
India.....	0,00	0,00	0,00	0,00	0,00	0,00	0,00	0,00	0,00	12,98	0,00	0,00	0,00	0,02	0,00	0,00	13,00
Bangladesh.....	0,00	0,00	0,00	0,00	0,13	0,00	0,00	0,00	0,00	0,00	0,00	0,00	0,00	0,00	0,00	0,00	0,13
Laos.....	0,00	0,00	0,00	0,00	0,00	0,00	0,00	0,00	0,00	0,49	0,00	0,00	0,00	0,00	0,00	0,00	0,49
China.....	2,20	0,00	0,00	1,00	205,63	0,50	0,00	0,25	0,00	321,66	5,70	10,00	0,00	1,95	0,50	0,00	549,39
Subtotal.....	2,20	0,00	0,00	1,00	205,76	0,50	0,00	0,25	0,00	351,13	6,20	10,17	0,00	2,46	0,50	0,00	560,17
Subtotal.....	7,27	0,00	5,00	1,00	217,26	0,50	0,00	3,50	0,00	391,57	6,96	10,42	0,00	33,05	5,817,99	3,99	6,498,52
Resto países																	
Oceania australiana.....	0,00	0,00	0,00	0,00	0,00	0,00	0,00	0,00	0,00	0,38	0,00	0,00	0,00	0,00	0,00	0,00	0,38
Oceania Neozelandesa.....	0,00	0,00	0,00	0,00	0,00	0,21	0,00	0,00	0,00	0,00	0,00	0,00	0,00	357,79	0,00	0,00	358,00
Países y territorios no determinados.....	0,00	0,00	0,00	0,00	0,00	0,00	0,00	0,00	0,00	0,00	0,00	0,00	0,00	0,36	0,00	0,00	0,36
Subtotal.....	0,00	0,00	0,00	0,00	0,00	0,21	0,00	0,00	0,00	0,38	0,00	0,00	0,00	358,14	0,00	0,00	358,74
Subtotal.....	0,00	0,00	0,00	0,00	0,00	0,21	0,00	0,00	0,00	0,38	0,00	0,00	0,00	358,14	0,00	0,00	358,74
Total.....	7,442,51	3,448,86	1,331,61	189,050,70	37,393,01	68,910,95	98,289,72	186,693,77	11,961,06	238,151,61	26,144,90	267,685,48	216,443,53	342,047,94	2,934,988,80	74,541,40	4,704,525,84

N.C.: No Calculable.
Fuente: Registro de Inversiones Extranjeras.



SECCION
ESTADISTICO-
INFORMATIVA

INVERSION EXTRANJERA EN EMPRESAS ESPAÑOLAS NO COTIZADAS																	
Enero-septiembre 1999																	
M6. DISTRIBUCION POR PAIS Y SECTOR																	
Inversión bruta																	
(Importes en millones de pesetas)																	
Pais	Grupo 01	Grupo 02	Grupo 03	Grupo 04	Grupo 05	Grupo 06	Grupo 07	Grupo 08	Grupo 09	Grupo 10	Grupo 11	Grupo 12	Grupo 13	Grupo 14	Grupo 15	Grupo 16	Total
Países OCDE																	
Países CEE																	
Francia.....	507,50	24,62	0,00	1.378,17	542,84	6.585,21	33.423,24	20.078,01	18,85	25.397,93	1.593,44	3.043,41	15.365,53	13.885,28	25.102,96	15.511,47	162.458,46
Países Bajos.....	815,04	2.215,52	16,40	66.565,59	91,62	2.299,20	48.149,47	13.200,98	55.764,49	19.904,58	4.716,78	44.532,73	253.157,81	78.878,14	104.656,20	2.392,27	697.356,81
Alemania.....	364,85	373,67	0,00	1.086,37	1.309,10	2.404,79	21.422,03	13.872,76	277,76	19.709,26	1.344,44	45.069,49	11.771,18	20.137,99	3.428,94	100,72	142.673,32
Italia.....	2,96	1,63	125,20	19,37	21,78	24.005,97	3.630,38	3.638,53	371,68	4.769,26	15,47	86,08	5.159,51	1.577,04	22.546,52	171,00	66.142,38
Reino Unido.....	40,34	97.111,16	6.235,43	13.042,75	796,80	111,58	4.104,83	9.551,90	25.495,66	18.395,00	10.396,02	6.403,52	4.770,59	12.786,66	53.212,48	5.718,52	268.173,22
Irlanda.....	67,66	0,00	0,00	360,90	5,50	89,13	0,00	86,73	233,25	514,00	580,08	10,00	595,34	1.980,68	243,39	1,23	4.761,90
Dinamarca.....	0,00	0,00	58,80	0,00	0,00	0,00	920,00	2.494,19	0,25	52,71	0,00	70,00	0,00	6.266,54	0,00	4.139,27	14.001,77
Grecia.....	0,00	0,00	0,00	0,00	0,00	0,00	200,00	0,17	0,00	3,33	4,00	0,00	0,00	447,60	0,00	0,58	655,68
Portugal.....	321,68	0,00	0,62	626,00	207,00	24,03	2.718,79	2.797,20	740,81	6.542,37	783,66	2.538,73	400,50	15.347,24	8.169,24	361,65	41.639,52
Bélgica.....	61,96	0,00	0,00	4.866,03	4,90	0,00	3.714,27	603,48	1.620,48	3.859,02	99,10	343,96	149,98	3.723,23	921,50	14,97	19.982,79
Luxemburgo.....	636,58	0,04	3.983,46	9.254,46	16,33	6.252,59	2.684,25	370,06	378,20	9.158,83	1.241,07	5.536,81	1.987,17	57.582,96	8.538,75	8.532,65	116.154,20
Suecia.....	0,00	0,00	0,00	0,00	0,00	2.296,46	2.109,70	74,62	0,90	1.016,84	0,35	6,01	2.690,82	290,07	0,00	10,80	8.496,56
Finlandia.....	36,00	0,00	0,00	0,00	0,00	0,00	0,17	0,00	1,00	2.716,30	0,50	0,00	0,00	21,48	0,00	0,00	2.775,45
Austria.....	0,00	0,00	0,00	0,00	0,50	0,00	75,86	2.989,81	0,00	431,73	22,20	39,67	0,00	674,69	8.564,67	6,44	12.805,57
Subtotal.....	2.854,56	99.726,63	10.419,91	97.199,63	2.996,36	44.068,97	123.212,97	69.758,44	84.903,33	112.471,15	20.797,11	107.660,32	296.048,43	213.599,60	235.384,65	36.961,58	1.558.083,63
Países europeos no comunitarios																	
Islandia.....	0,00	0,00	0,00	72,02	0,00	0,00	0,00	0,00	0,00	860,50	0,00	0,00	0,00	0,52	0,00	0,00	933,04
Noruega.....	0,00	10,00	0,00	0,00	0,00	0,00	500,00	4,40	0,50	21,84	12,12	0,40	0,00	26,29	0,00	0,50	576,06
Suiza.....	194,85	0,00	0,00	37.042,02	262,05	40,00	9.846,55	5.149,66	45,07	4.125,81	590,10	95,16	23.006,48	5.919,77	723,42	0,58	87.041,51
Turquia.....	0,00	0,00	0,00	0,00	0,25	0,00	0,00	0,00	0,00	0,50	0,00	0,00	0,00	22,97	0,00	0,00	23,72
Subtotal.....	194,85	10,00	0,00	37.114,04	262,30	40,00	10.346,55	5.154,06	45,57	5.008,65	602,22	95,56	23.006,48	5.949,55	723,42	1,08	88.574,34
Países OCDE no europeos																	
Estados Unidos de América.....	697,73	110,14	1.335,02	970,24	33,22	2.794,20	4.277,03	100.914,47	123,66	5.282,37	737,39	6.786,14	54.077,51	25.492,49	246.140,63	6.244,41	455.388,63
Canadá.....	112,50	0,00	1.064,81	0,50	0,00	0,00	0,00	619,34	0,00	0,53	0,00	340,50	54,30	98,00	990,50	0,00	3.280,99
Japón.....	0,00	0,00	0,00	0,50	0,00	7,00	0,00	1.108,16	0,00	420,00	0,25	0,00	0,00	4.722,95	14.076,26	0,90	20.336,01
Australia.....	0,31	0,00	0,00	0,00	0,00	0,00	0,00	0,00	0,00	0,00	0,00	0,00	0,00	44,07	8.363,51	0,00	8.407,88
Nueva Zelanda.....	0,00	0,00	0,00	0,00	0,00	0,00	0,00	0,00	14,90	2,05	0,00	0,00	0,00	1,99	0,00	1,28	20,22
Subtotal.....	182,54	110,14	2.399,83	971,24	33,22	2.801,20	4.277,03	102.641,97	138,55	5.704,95	737,64	7.126,64	54.131,82	30.389,50	269.570,89	6.246,59	487.433,74
Subtotal	3.231,95	99.846,78	12.819,74	135.284,91	3.291,89	46.910,16	137.836,55	177.554,48	85.087,45	123.184,75	22.136,98	114.902,51	373.186,72	249.928,64	505.678,96	43.209,24	2.134.091,71
Paraísos fiscales																	
Paraísos fiscales																	
Liechtenstein.....	45,23	0,00	0,00	0,00	1,05	0,00	44,90	0,00	525,01	1,50	1,51	0,00	983,22	2.568,35	0,00	38,34	4.209,10
Andorra.....	75,52	0,00	15,50	0,00	50,00	5,00	4,17	29,49	246,56	246,56	84,65	0,27	177,23	1.020,17	0,00	15,00	1.723,57
Gibraltar.....	30,00	0,00	1,50	0,15	0,00	0,00	0,00	23,00	191,26	61,49	178,00	0,00	0,50	2.557,83	0,00	0,24	3.043,98

INVERSION EXTRANJERA EN EMPRESAS ESPAÑOLAS NO COTIZADAS Enero-septiembre 1999																	
M6. DISTRIBUCION POR PAIS Y SECTOR (continuación)																	
Inversión bruta (Importes en millones de pesetas)																	
País	Grupo 01	Grupo 02	Grupo 03	Grupo 04	Grupo 05	Grupo 06	Grupo 07	Grupo 08	Grupo 09	Grupo 10	Grupo 11	Grupo 12	Grupo 13	Grupo 14	Grupo 15	Grupo 16	Total
Mallia.....	0,00	0,00	0,00	0,00	0,00	0,00	0,00	0,00	23,00	0,00	0,00	0,00	0,00	0,00	0,50	0,00	23,50
Monaco.....	225,00	0,00	0,00	74,55	0,00	0,00	6,00	2,78	0,00	7,87	0,00	0,00	0,00	21,60	0,00	0,00	337,82
Islas Anguonmandas (Jersy y Guernesey).....	0,00	0,00	0,00	0,00	0,00	0,00	0,00	0,00	0,00	150,77	10,41	0,00	49,15	946,18	0,00	0,00	1.156,51
Isa de Man.....	0,00	0,00	41,11	0,00	128,57	0,00	0,00	0,00	0,00	25,62	0,00	0,00	0,00	115,10	0,00	14,91	325,30
Liberia.....	0,00	0,00	0,00	0,00	0,00	0,00	0,00	0,00	0,00	0,00	0,00	0,00	0,00	200,00	0,00	0,00	200,00
Mauricio.....	0,00	0,00	0,00	0,00	0,00	0,00	0,00	0,00	0,00	4,71	0,00	0,00	0,00	0,00	0,00	4,71	4,71
Bermudas.....	0,00	0,00	0,00	0,00	0,00	0,00	0,00	0,00	0,00	0,75	0,00	601,57	0,00	0,00	0,50	0,00	602,82
Panamá.....	53,50	0,00	0,00	7,39	0,50	0,00	50,50	11,00	1,00	35,97	535,14	50,85	0,00	2,098,48	0,00	8,50	2.852,83
Banamas.....	0,00	0,00	0,00	0,00	0,00	0,00	0,00	0,00	0,00	0,00	0,00	0,00	0,00	5,75	0,00	0,00	5,75
Islas Caimán.....	0,00	0,00	0,00	0,00	0,00	0,00	0,00	0,00	0,00	0,00	0,00	0,00	0,00	232,42	0,00	0,00	232,42
Islas Virgenes Británicas.....	591,19	0,04	0,00	94,77	0,00	0,00	0,00	11,00	0,49	4.200,75	233,29	1,51	0,00	779,98	0,00	888,20	6.801,21
Barbados.....	0,00	0,00	0,00	0,00	0,00	0,00	0,00	0,00	0,00	0,00	0,00	0,00	0,00	0,50	0,00	0,00	0,50
Aruba.....	0,00	0,00	0,00	0,00	0,00	0,00	0,00	0,00	0,25	0,00	0,00	0,00	0,00	80,00	0,00	0,00	80,25
Anillias Neerlandesas.....	580,00	0,00	0,00	0,00	0,00	0,00	0,00	427,90	356,87	86,60	671,00	71,80	10,36	0,00	0,00	0,00	2.204,52
Chipe.....	0,00	0,00	0,00	0,00	0,00	0,00	0,00	0,00	0,00	0,50	0,00	0,00	0,00	25,96	0,00	0,00	26,46
Libano.....	0,00	0,00	0,00	0,00	0,00	0,00	0,00	0,00	1,50	0,62	0,55	0,00	0,00	332,00	0,00	0,00	334,67
Jordania.....	0,00	0,00	1,00	0,00	0,00	0,00	0,00	0,00	0,00	0,00	0,00	0,00	0,00	0,50	0,00	0,00	1,50
Emiratos Arabes Unidos.....	0,00	0,00	0,00	0,00	0,00	0,00	0,00	4,90	0,00	8,85	0,00	0,00	0,00	0,00	0,00	0,00	13,75
Singapur.....	0,00	0,00	0,00	0,00	0,00	0,00	0,00	0,00	0,00	14,98	0,00	0,00	0,00	0,23	0,00	0,00	15,21
Hong-Kong.....	0,00	0,00	0,00	0,00	0,00	0,00	0,00	0,00	0,00	979,32	0,00	0,00	0,00	41,00	0,00	0,00	1.020,32
Macao.....	0,00	0,00	0,00	0,00	0,00	0,00	0,00	0,00	0,00	0,00	0,00	0,00	0,00	0,82	0,00	0,00	0,82
Subsibtrial.....	1.600,44	0,04	59,11	176,86	180,11	5,00	101,40	484,76	1.128,87	5.822,16	1.714,55	726,01	1.220,45	11.031,59	1,00	965,19	25.217,53
Subtotal.....	1.600,44	0,04	59,11	176,86	180,11	5,00	101,40	484,76	1.128,87	5.822,16	1.714,55	726,01	1.220,45	11.031,59	1,00	965,19	25.217,53
Otros países europeos																	
Países de Europa Central y Oriental																	
Estonia.....	0,00	0,00	0,00	0,00	0,00	0,00	0,00	0,00	0,00	0,00	0,00	0,00	0,00	0,00	0,00	0,00	0,00
Letonia.....	0,00	0,00	0,00	0,00	0,00	0,00	0,00	0,00	0,02	0,00	0,00	0,00	0,00	0,50	0,00	0,00	0,53
Polonia.....	0,19	0,00	0,25	0,00	0,00	0,00	0,00	0,10	0,00	0,00	0,00	0,71	0,00	23,98	0,00	0,00	25,23
Republica Checa.....	0,00	0,00	0,00	0,00	8,24	0,00	0,00	0,00	0,00	1,38	0,07	0,90	0,00	0,57	0,00	0,00	11,15
Republica Eslovaca.....	0,00	0,00	0,00	0,00	0,00	0,00	0,00	0,25	0,00	0,00	0,00	0,00	0,00	0,00	0,00	0,00	0,25
Hungria.....	10,75	0,00	0,00	0,00	0,00	85,51	89,89	0,00	0,00	0,00	0,25	0,00	0,00	1,15	0,00	0,00	187,55
Rumania.....	0,00	0,00	0,00	0,00	0,25	0,00	0,00	1,00	0,00	1,74	0,50	0,00	0,00	4,62	0,00	0,50	8,60
Bulgaria.....	0,00	0,00	0,00	0,00	0,00	0,00	0,00	0,00	0,24	0,76	0,00	0,50	0,00	13,40	0,00	0,00	14,40
Ucrania.....	0,00	0,00	0,00	0,00	0,00	0,00	0,00	0,05	2,00	1,99	5,99	0,50	0,00	21,55	0,00	1,18	33,26
Bielorusia.....	0,00	0,00	0,00	0,00	0,00	0,00	0,00	0,00	0,00	0,00	0,00	0,00	0,00	0,78	0,00	0,00	0,78
Moldavia.....	0,00	0,00	0,00	0,00	0,00	0,00	0,00	0,00	0,00	0,00	0,00	0,00	0,00	0,01	0,00	0,00	0,01
Rusia.....	15,60	0,00	0,00	1,60	0,50	7,97	0,00	4,04	291,45	107,95	6,57	33,45	0,00	294,40	0,00	2,57	766,11
Georgia.....	0,00	0,00	0,00	0,00	0,00	0,00	0,00	0,00	0,00	0,21	0,00	0,00	0,00	0,00	0,00	0,00	0,21
Uzbekistan.....	0,00	0,00	0,00	0,00	0,00	0,00	0,00	0,00	0,00	0,00	0,00	0,00	0,00	0,08	0,00	0,00	0,08
Eslovenia.....	0,00	0,00	0,00	0,14	0,00	0,00	0,00	0,00	0,00	0,15	0,00	0,00	0,00	0,50	0,00	0,00	0,79



SECCION
ESTADISTICO-
INFORMATIVA

INVERSION EXTRANJERA EN EMPRESAS ESPAÑOLAS NO COTIZADAS																	
Enero-septiembre 1999																	
M6. DISTRIBUCION POR PAIS Y SECTOR (continuación)																	
Inversión bruta																	
(Importes en millones de pesetas)																	
Pais	Grupo 01	Grupo 02	Grupo 03	Grupo 04	Grupo 05	Grupo 06	Grupo 07	Grupo 08	Grupo 09	Grupo 10	Grupo 11	Grupo 12	Grupo 13	Grupo 14	Grupo 15	Grupo 16	Total
Croacia.....	0,00	0,00	0,00	0,00	0,00	0,00	0,00	0,00	1,20	0,25	0,00	0,00	0,00	0,75	0,00	0,00	2,2
Bosnia-Herzegovina.....	0,00	0,00	0,00	0,00	0,00	0,00	0,00	0,00	0,00	83,19	0,00	0,00	0,00	0,00	0,00	0,00	83,19
Subtotal.....	26,55	0,00	0,25	1,74	8,99	93,48	89,89	5,44	294,92	197,62	13,37	35,56	0,00	362,30	0,00	4,24	1.134,35
Subtotal.....	26,55	0,00	0,25	1,74	8,99	93,48	89,89	5,44	294,92	197,62	13,37	35,56	0,00	362,30	0,00	4,24	1.134,35
Países Africanos																	
África del Norte																	
Marruecos.....	1,99	25,26	0,00	0,50	0,50	0,00	0,50	3,00	0,25	145,09	0,00	0,15	76,03	73,61	0,00	0,00	326,88
Argelia.....	0,50	0,00	0,00	0,08	0,00	0,00	1,77	0,00	0,00	11,00	1,42	0,00	0,00	4,50	0,00	0,25	19,52
Tunez.....	0,00	0,00	0,00	0,00	0,00	0,00	0,00	0,00	0,00	0,00	0,00	0,00	0,00	41,07	0,00	0,00	41,07
Egipto.....	0,00	0,00	0,00	0,00	0,00	0,00	0,00	0,00	0,00	0,75	0,00	0,00	0,00	0,11	0,00	0,00	0,86
Subtotal.....	2,49	25,26	0,00	0,58	0,50	0,00	2,27	3,00	0,25	156,84	1,42	0,15	76,03	119,29	0,00	0,25	388,33
África Occidental																	
Mauritania.....	3,00	0,00	0,00	0,00	0,00	0,00	0,00	0,00	0,00	0,50	0,00	0,00	0,00	0,25	0,00	0,00	3,75
Senegal.....	0,00	0,00	0,00	2,01	0,00	0,00	0,00	0,50	0,00	0,00	0,00	0,00	0,00	0,00	0,00	0,00	2,51
Guinea-Bissau.....	0,00	0,00	0,00	0,00	0,00	0,00	0,00	0,00	0,00	0,00	0,00	0,00	0,00	0,25	0,00	0,00	0,25
Guinea.....	0,00	0,00	0,00	0,00	0,00	0,00	0,00	0,00	0,05	0,40	0,00	0,00	0,00	0,00	0,00	0,00	0,45
Benin.....	0,25	0,00	0,00	0,00	0,00	0,00	0,00	0,00	0,00	0,00	0,00	0,00	0,00	0,00	0,00	0,00	0,25
Nigeria.....	0,50	0,00	0,00	0,00	0,00	0,00	0,00	0,00	0,00	0,50	0,00	0,00	0,00	0,50	0,00	0,00	1,50
Subtotal.....	3,75	0,00	0,00	2,01	0,00	0,00	0,00	0,50	0,05	1,40	0,00	0,00	0,00	1,00	0,00	0,00	8,71
Otros países africanos																	
Camerún.....	0,00	0,00	0,00	0,00	0,00	0,00	0,00	0,00	0,00	0,49	0,00	0,00	1,00	0,00	0,00	0,00	1,49
Gabón.....	0,00	0,00	0,00	0,00	0,00	0,00	0,00	0,00	0,00	9,98	0,00	0,00	10,98	0,00	0,00	0,00	20,96
Congo.....	0,00	0,00	0,00	0,00	0,00	0,00	0,00	0,00	0,00	0,00	0,00	0,00	0,00	3,00	0,00	0,00	3,00
Rwanda.....	0,00	0,00	0,00	0,00	0,00	0,00	0,00	0,00	0,00	0,05	0,00	0,00	0,00	0,00	0,00	0,00	0,05
Angola.....	0,00	0,00	0,00	0,00	0,00	0,00	0,00	0,00	0,00	0,00	0,17	0,00	0,00	0,00	0,00	0,00	0,17
Etiopía.....	0,00	0,00	0,00	0,00	0,00	0,00	0,00	0,00	0,00	0,00	0,20	0,00	0,00	11,55	0,00	0,00	11,75
Kenya.....	0,00	0,00	0,00	0,00	0,00	0,00	0,00	0,00	0,00	0,00	0,00	0,00	0,00	0,35	0,00	0,00	0,35
Sudáfrica.....	0,00	0,00	0,00	0,00	0,00	0,00	0,00	0,00	6,00	0,00	0,51	0,00	375,00	1,65	0,00	0,00	383,16
Subtotal.....	0,00	0,00	0,00	0,00	0,00	0,00	0,00	0,00	6,00	10,52	0,88	0,00	386,99	16,55	0,00	0,00	420,94
Subtotal.....	6,24	25,26	0,00	2,60	0,50	0,00	2,27	3,50	6,29	168,76	2,30	0,15	463,01	136,84	0,00	0,25	817,98
Latinoamérica																	
Centroamérica y Caribe (no p. fiscales)																	
México.....	0,25	17,50	0,00	49,50	1,00	122,89	3.437,13	2.318,61	73,89	92,91	14,99	175,41	4,99	1.390,67	0,00	1.709,99	9.409,74
Guatemala.....	0,00	0,00	0,00	0,00	0,00	0,00	0,00	0,00	0,00	0,00	0,00	0,00	0,00	14,85	0,00	0,00	14,85
Belize.....	0,00	0,00	0,00	0,00	0,00	0,50	0,00	0,00	0,00	88,15	0,10	0,00	47,02	1.382,22	0,00	0,00	1.517,99

INVERSION EXTRANJERA EN EMPRESAS ESPAÑOLAS NO COTIZADAS Enero-septiembre 1999																	
M6. DISTRIBUCION POR PAIS Y SECTOR (continuación)																	
Inversión bruta (Importes en millones de pesetas)																	
País	Grupo 01	Grupo 02	Grupo 03	Grupo 04	Grupo 05	Grupo 06	Grupo 07	Grupo 08	Grupo 09	Grupo 10	Grupo 11	Grupo 12	Grupo 13	Grupo 14	Grupo 15	Grupo 16	Total
Honduras.....	0,00	0,00	0,00	0,00	0,25	0,00	0,00	0,00	0,00	0,38	0,00	0,00	0,00	0,25	0,00	0,00	0,88
El Salvador.....	0,00	0,00	0,00	0,00	0,00	0,00	0,00	0,00	0,00	0,00	0,00	0,00	0,00	5,39	0,00	0,00	5,39
Nicaragua.....	0,00	0,00	0,00	0,00	0,00	0,00	0,00	0,00	0,00	0,00	0,00	0,00	0,00	1,00	0,00	0,00	1,00
Costa Rica.....	25,00	0,00	0,00	0,50	0,00	0,00	0,00	5,13	290,20	51,32	26,00	419,81	11,65	1.540,81	11,65	6,00	2.388,06
Cuba.....	0,00	0,00	0,00	0,00	0,00	0,05	0,00	0,00	21,73	0,90	0,00	0,00	0,00	42,48	0,00	0,17	65,32
San Cristóbal y Nieves.....	0,00	0,00	0,00	0,00	0,00	0,00	0,00	0,00	251,85	0,00	0,00	0,00	0,00	118,35	0,00	0,00	370,19
República Dominicana.....	0,00	0,00	0,00	0,00	0,00	0,00	0,00	0,00	0,00	0,25	0,00	0,00	0,00	0,00	0,00	0,01	0,26
Subtotal.....	25,25	17,50	0,00	50,00	1,25	123,44	3.437,13	2.323,74	637,66	233,91	41,09	595,22	63,66	4.496,01	11,65	1.716,17	13.773,68
Sudamérica																	
Colombia.....	31,01	0,00	0,00	0,00	0,25	0,80	0,00	0,55	3,45	7,80	4,76	1,46	0,00	93,08	0,00	1,51	144,67
Venezuela.....	14,53	0,00	0,00	0,00	0,00	0,00	70,00	0,00	4,30	45,02	7,96	9,50	0,01	776,54	0,00	0,75	928,61
Ecuador.....	0,00	0,00	0,00	18,80	0,00	0,00	0,00	0,00	0,00	172,59	0,00	16,90	0,00	146,78	0,00	2,10	357,17
Perú.....	0,00	0,00	0,00	0,00	0,20	51,86	0,00	0,00	5,82	7,35	0,00	0,00	50,08	0,85	0,00	0,06	116,24
Brasil.....	0,00	0,00	0,00	1,75	0,40	0,00	0,00	0,00	72,67	59,77	0,25	0,00	50,08	11,55	0,00	0,09	196,55
Chile.....	0,00	0,00	0,00	0,44	0,00	0,00	0,00	6,00	0,00	56,38	0,10	2,50	0,00	145,74	0,00	0,80	211,96
Paraguay.....	9,99	0,00	0,00	0,00	0,00	0,00	0,00	0,00	0,00	0,00	0,00	0,00	0,00	15,97	0,00	0,00	25,96
Uruguay.....	160,00	0,00	0,50	0,00	0,00	23,97	171,95	35,78	1,01	300,24	133,66	0,00	0,50	953,54	5.600,20	75,57	7.456,93
Argentina.....	91,98	1,65	0,00	1,20	2,24	0,75	0,00	20,85	4,79	9,27	77,86	0,25	0,27	333,99	146,00	2,53	693,64
Subtotal.....	307,51	1,65	0,50	22,40	2,89	77,39	241,95	63,18	92,05	658,42	224,60	30,61	100,93	2.478,03	5.746,20	83,42	10.131,73
Subtotal.....	332,76	19,15	0,50	72,40	4,14	200,82	3.679,08	2.386,92	729,71	892,33	265,69	625,83	164,59	6.974,05	5.757,85	1.799,59	23.905,41
Países asiáticos (excepto Japón)																	
Países de Oriente Próximo																	
Siria.....	0,00	0,00	0,00	0,00	0,00	0,00	0,00	0,00	0,00	25,46	0,10	0,00	0,00	0,00	0,00	0,00	25,56
Israel.....	12,77	0,18	0,00	0,40	0,00	0,00	0,00	0,00	0,01	6,50	0,33	0,21	0,00	17,13	0,00	0,00	37,54
Subtotal.....	12,77	0,18	0,00	0,40	0,00	0,00	0,00	0,00	0,01	31,96	0,43	0,21	0,00	17,13	0,00	0,00	63,10
Países de Oriente Medio																	
Iraq.....	0,00	0,00	0,00	0,00	0,00	0,00	0,00	0,00	0,00	0,33	0,00	0,00	0,00	0,00	0,00	0,00	0,33
Irán.....	0,00	0,00	0,00	0,25	0,00	0,00	0,00	0,00	0,50	5,40	0,53	0,00	0,00	2,63	0,00	0,00	9,31
Arabia Saudita.....	0,99	0,00	0,00	0,00	0,00	0,00	0,25	0,00	0,00	0,00	0,00	0,00	0,00	4,03	0,00	0,00	5,27
Kuwait.....	0,00	0,00	0,00	0,00	0,00	0,00	0,00	0,00	0,00	0,00	0,00	0,00	0,00	0,25	0,00	0,00	0,25
Qatar.....	0,00	0,00	0,00	0,00	0,00	0,00	0,00	0,00	0,00	0,00	0,00	0,00	0,00	0,25	0,00	0,00	0,25
Subtotal.....	0,99	0,00	0,00	0,25	0,00	0,00	0,25	0,00	0,50	5,73	0,53	0,00	0,00	7,16	0,00	0,00	15,41
Países Asiáticos de economía dinámica																	
Thailandia.....	0,00	0,00	0,00	0,00	0,00	0,00	0,00	0,00	0,00	0,00	0,00	0,00	0,00	1,66	0,00	0,00	1,66
Indonesia.....	0,00	0,00	0,00	0,00	0,00	0,00	0,00	0,00	0,40	0,00	10,00	0,00	0,00	0,00	0,00	0,00	10,40
Malasia.....	0,00	0,00	0,00	0,00	0,00	0,00	0,00	0,00	0,00	0,50	0,00	0,00	0,00	0,00	414,18	0,00	414,68





SECCION
ESTADISTICO-
INFORMATIVA

INVERSION EXTRANJERA EN EMPRESAS ESPAÑOLAS NO COTIZADAS																	
Enero-septiembre 1999																	
M6. DISTRIBUCION POR PAIS Y SECTOR (continuación)																	
Inversión bruta																	
(Importes en millones de pesetas)																	
Pais	Grupo 01	Grupo 02	Grupo 03	Grupo 04	Grupo 05	Grupo 06	Grupo 07	Grupo 08	Grupo 09	Grupo 10	Grupo 11	Grupo 12	Grupo 13	Grupo 14	Grupo 15	Grupo 16	Total
Corea del Sur.....	0,00	0,00	0,00	0,00	0,00	0,00	0,00	536,00	0,00	23,52	0,00	0,00	0,00	6,24	0,00	0,00	566,76
Taiwán.....	0,50	0,00	0,00	0,00	21,96	0,00	0,00	0,00	0,00	0,25	0,00	0,38	0,00	29,50	0,00	0,00	52,59
Subtotal.....	0,50	0,00	0,00	0,00	21,96	0,00	0,00	536,00	0,40	24,27	10,00	0,38	0,00	37,41	414,18	0,00	1.045,09
Otros países asiáticos																	
Pakistán.....	0,00	0,00	0,00	0,00	0,00	0,00	0,00	0,00	0,00	0,84	0,00	0,00	0,00	0,50	0,00	0,00	1,34
India.....	0,00	0,00	0,00	0,00	0,00	0,00	0,00	0,50	0,00	4,85	0,00	0,25	0,17	2,15	0,00	0,00	7,91
Bangladesh.....	0,00	0,00	0,00	0,00	0,00	0,00	0,00	0,00	0,00	0,50	0,00	0,00	0,00	0,00	0,00	0,00	0,50
Sri Lanka.....	0,00	0,00	0,00	0,00	0,00	0,00	0,00	0,00	0,00	0,00	0,00	0,00	0,00	0,25	0,00	0,00	0,25
Filipinas.....	0,00	0,00	0,00	0,00	0,00	0,00	0,00	0,00	0,00	0,00	0,00	0,00	50,00	31,22	0,00	0,50	81,72
China.....	0,00	0,00	0,00	0,00	1,09	0,00	0,00	0,00	0,00	0,85	0,00	0,00	0,00	109,44	0,00	0,20	111,58
Corea del Norte.....	0,00	0,00	0,00	0,00	0,00	0,00	0,00	0,00	0,00	0,40	0,00	0,00	0,00	0,00	0,00	0,00	0,40
Subtotal.....	0,00	0,00	0,00	0,00	1,09	0,00	0,00	0,50	0,00	7,44	0,00	0,25	50,17	143,56	0,00	0,70	203,71
Subtotal.....	14,26	0,18	0,00	0,45	23,05	0,00	0,25	536,50	0,91	69,39	10,97	0,84	50,17	205,25	414,18	0,70	1.327,32
Resto países																	
Resto países																	
Oceania Neozelandesa.....	0,00	0,00	0,00	0,00	0,50	0,00	0,00	0,00	53,56	30,00	0,00	0,00	0,00	74,10	0,00	0,00	158,15
Subtotal.....	0,00	0,00	0,00	0,00	0,50	0,00	0,00	0,00	53,56	30,00	0,00	0,00	0,00	74,10	0,00	0,00	158,15
Subtotal.....	0,00	0,00	0,00	0,00	0,50	0,00	0,00	0,00	53,56	30,00	0,00	0,00	0,00	74,10	0,00	0,00	158,15
Total.....	5,212,20	99,891,41	12,879,59	135,539,16	3,509,18	47,209,47	141,709,44	180,971,61	87,301,71	130,365,01	24,143,86	116,290,89	375,084,95	268,772,77	511,851,99	45,979,22	2.186.652,45

N.C.: No Calculable.

Fuente: Registro de Inversiones Extranjeras.

INVERSION EXTRANJERA EN EMPRESAS ESPAÑOLAS NO COTIZADAS Enero-septiembre 1998																	
M6. DISTRIBUCION POR PAIS Y SECTOR Inversión bruta (Importes en millones de pesetas)																	
País	Grupo 01	Grupo 02	Grupo 03	Grupo 04	Grupo 05	Grupo 06	Grupo 07	Grupo 08	Grupo 09	Grupo 10	Grupo 11	Grupo 12	Grupo 13	Grupo 14	Grupo 15	Grupo 16	Total
Países OCDE																	
Países CEE																	
Francia.....	1.224,25	2.551,42	14,00	8.763,25	619,17	1.102,78	9.776,31	21.965,52	101,46	73.474,41	2.874,02	22.288,68	18.501,66	27.085,94	1.205,93	18.569,46	210.118,27
Países Bajos.....	1.698,77	839,66	350,50	10.819,94	47,51	10.328,88	31.697,32	80.740,38	981,62	34.720,45	1.547,38	23.675,19	13.025,53	56.072,42	35.537,53	12.258,72	314.341,81
Alemania.....	93,04	1,51	840,50	27,11	537,66	14.547,83	30.590,22	26.754,44	444,15	10.520,58	502,01	1.621,85	21.329,94	9.838,11	8.261,69	61,37	125.972,00
Italia.....	70,65	6,38	10,50	632,75	17,75	225,44	4.212,52	3.027,17	130,69	3.679,33	328,01	169,40	25.878,75	4.481,64	57.491,56	43,60	100.406,15
Reino Unido.....	510,01	4,55	0,18	862,93	1.036,77	3.943,84	4.982,12	20.347,29	2.971,66	6.582,55	6.130,00	2.470,94	6.299,08	16.178,03	3.063,20	3.462,42	78.845,66
Irlanda.....	90,23	0,25	0,25	72,13	14,99	26,50	9.880,07	1,34	157,84	384,22	117,75	0,01	400,24	2.292,01	2,50	1,13	13.444,44
Dinamarca.....	0,00	63,60	0,00	0,00	0,00	0,00	0,00	1,50	0,00	334,39	2,70	5,00	0,00	1,49	0,00	0,60	409,28
Grecia.....	0,00	0,00	0,00	30,00	0,25	0,00	37,50	15,00	0,00	1,05	3,35	0,00	0,00	82,50	0,00	0,00	169,65
Portugal.....	36,68	4,90	19,80	7,43	421,33	91,85	37,20	1.440,09	795,40	7.871,39	6,05	170,49	2.776,76	23.814,24	0,75	46,39	37.540,73
Belgica.....	1.199,98	0,00	0,00	17.218,88	0,25	0,35	27.766,46	61,79	72,28	3.854,67	63,47	61,91	0,50	1.534,86	0,00	795,94	52.631,34
Luxemburgo.....	91,10	160,00	0,01	1.615,20	425,00	147,37	2.130,45	8.055,75	146,45	26.210,06	629,88	529,50	29.784,29	7.346,97	3.269,34	7.153,36	87.694,73
Suecia.....	0,50	0,00	0,00	0,00	0,00	0,00	0,00	548,80	1,00	104,62	0,50	0,00	1.060,00	213,55	0,00	1,928,97	9,00
Finlandia.....	0,00	0,00	0,00	0,51	0,00	0,00	73,48	0,00	1,00	126,47	1,50	0,00	0,00	3,67	0,00	10,00	216,63
Austria.....	40,00	481,99	905,00	120,00	204,96	5,68	0,00	0,00	71,87	287,59	20,41	12,50	0,00	566,63	0,00	0,45	2.717,09
Subtotal.....	5.065,21	4.114,26	2.140,74	40.170,12	3.325,64	30.420,51	121.183,64	162.959,07	5.875,42	1.681,187	12.227,02	51.005,48	119.056,74	149.512,07	108.832,50	42.403,44	1.026.433,75
Países europeos no comunitarios																	
Noruega.....	0,00	0,00	0,00	131,00	0,00	0,00	55,00	10,00	15,00	39,05	6,38	0,00	0,00	102,74	0,00	121,30	480,47
Suiza.....	37,33	33,00	0,00	1.691,76	438,30	12,25	4.425,68	4.666,26	284,30	2.117,17	209,78	96,75	26.280,88	3.916,86	1.713,45	85,06	46.008,82
Turquia.....	0,00	0,00	0,00	0,00	0,00	0,00	0,00	0,00	0,00	18,77	6,00	0,00	0,00	1,80	0,00	0,00	26,57
Subtotal.....	37,33	33,00	0,00	1.822,76	438,30	12,25	4.480,68	4.676,26	299,30	2.174,99	222,16	96,75	26.280,88	4.021,40	1.713,45	206,36	46.515,87
Países OCDE no europeos																	
Estados Unidos de América.....	362,34	0,34	463,52	5.746,12	6,87	3.007,16	5.693,65	11.289,09	462,98	4.038,11	1,44	1.005,33	13.924,12	14.851,61	101.178,17	11.374,34	173.405,21
Canadá.....	0,00	0,00	216,60	0,00	3,00	0,49	0,00	1.299,50	11,67	2.420,00	3,00	0,00	0,00	4,90	0,00	0,75	3.959,90
Japón.....	0,03	0,00	0,00	0,00	0,00	0,00	2.918,13	29.303,94	0,25	1.255,15	0,00	1,50	0,00	633,14	0,00	782,20	34.894,34
Australia.....	3,15	0,00	0,00	0,00	0,00	0,00	0,00	0,18	0,00	1,52	0,45	0,00	0,00	23,38	0,00	0,00	28,68
Nueva Zelanda.....	0,00	0,00	0,00	0,00	0,00	0,00	0,00	0,00	24,99	0,00	0,00	0,00	0,00	1,50	0,00	0,00	26,49
Subtotal.....	365,52	0,34	680,11	5.746,12	9,87	3.007,65	8.611,78	41.892,71	499,89	7.774,79	4,89	1.006,83	13.924,12	15.514,52	101.178,17	12.157,29	212.314,62
Subtotal.....	5.458,06	4.147,60	2.820,86	47.739,01	3.773,81	33.440,41	134.276,10	209.528,04	6.674,61	178.041,66	12.454,07	52.109,06	159.261,74	169.048,00	211.724,12	54.767,09	1.285.264,23
Países fiscales																	
Países fiscales																	
Liechtenstein.....	134,43	0,00	0,00	2.411,99	0,00	1,00	0,00	250,00	0,00	1,40	416,36	61,00	0,00	866,95	0,00	0,13	4.143,26
Andorra.....	58,23	0,00	9,21	4,68	66,68	26,56	16,84	17,09	0,10	284,82	55,58	0,50	0,00	1.608,98	115,00	7,90	2.272,15
Gibraltar.....	0,00	0,00	0,00	0,00	7,96	0,00	0,00	15,75	1,15	42,24	105,77	0,00	5,18	2.707,36	0,00	0,00	2.885,41

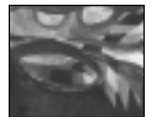

INVERSION EXTRANJERA EN EMPRESAS ESPAÑOLAS NO COTIZADAS Enero-septiembre 1998																	
M6. DISTRIBUCION POR PAIS Y SECTOR (continuación)																	
Inversión bruta (Importes en millones de pesetas)																	
País	Grupo 01	Grupo 02	Grupo 03	Grupo 04	Grupo 05	Grupo 06	Grupo 07	Grupo 08	Grupo 09	Grupo 10	Grupo 11	Grupo 12	Grupo 13	Grupo 14	Grupo 15	Grupo 16	Total
San Marino.....	0,00	0,00	0,00	0,00	0,00	0,00	0,00	0,00	0,00	11,00	0,00	0,00	0,00	0,00	0,00	0,00	11,00
Mónaco.....	0,00	0,00	0,00	0,00	12,00	0,00	1,31	0,00	0,23	152,03	0,00	0,00	0,00	5,265,46	0,00	0,00	5,431,02
Islas Anglonormandas (Jersey y Guernsey).....	0,00	0,00	0,00	5,00	0,00	0,53	294,49	0,00	0,00	0,00	0,00	0,00	0,00	2,859,98	8,954,59	24,00	12,138,60
Isla de Man.....	0,00	0,00	0,00	0,00	0,00	0,00	0,00	0,00	0,00	140,50	0,00	0,00	0,00	677,56	0,00	0,00	818,06
Liberia.....	0,00	0,00	0,00	0,00	0,00	0,00	0,00	0,00	0,00	7,99	0,00	0,00	0,00	14,00	0,00	0,50	22,48
Bermudas.....	0,00	0,00	0,00	0,00	0,00	0,00	0,00	0,00	0,00	0,50	0,00	0,00	0,00	2,870,93	0,00	0,00	2,871,43
Panamá.....	401,95	0,00	0,00	280,06	0,00	0,00	0,00	472,20	191,44	182,53	371,5	109,50	2,49	3,888,60	0,00	5,86	5,571,78
Bahamas.....	0,00	0,00	0,00	0,00	0,00	0,00	220,00	107,50	0,00	66,50	0,00	0,00	0,00	130,90	0,00	20,00	544,90
Antigua y Barbuda.....	0,00	0,00	0,00	0,00	0,00	0,00	0,00	0,00	0,25	0,00	0,00	0,00	0,00	0,00	0,00	0,00	0,25
Islas Caimán.....	0,50	0,00	0,00	0,00	0,00	0,00	0,00	0,00	0,00	0,00	0,00	0,00	0,00	79,99	6,09	0,00	86,58
Jamaica.....	0,00	0,00	0,00	0,00	0,00	0,00	0,00	0,00	0,00	0,00	0,00	0,00	0,00	10,00	0,00	0,00	10,00
San Vicente.....	0,00	0,00	0,00	0,00	0,00	0,00	0,00	0,00	0,00	0,00	0,00	0,00	0,00	47,75	0,00	0,00	47,75
Islas Vírgenes Británicas.....	0,00	125,00	0,00	25,03	22,50	0,00	0,00	12,20	0,00	0,12	13,20	0,00	0,00	816,93	0,00	0,50	1,015,48
Aruba.....	0,00	0,00	0,00	0,00	0,00	0,00	0,00	0,00	0,00	0,00	0,00	0,00	0,00	28,50	0,00	0,00	28,50
Antillas Neerlandesas.....	0,00	0,00	0,00	0,00	0,00	0,00	0,00	0,00	0,00	0,00	0,00	0,00	0,00	20,00	0,00	1,287,92	1,307,92
Islas Malvinas (Falklands).....	34,30	0,00	0,00	0,00	0,00	0,00	0,00	0,00	0,00	0,00	0,00	0,00	0,00	0,00	0,00	0,00	34,30
Chile.....	70,00	0,00	0,00	0,00	0,00	0,00	0,00	0,00	0,00	0,00	0,00	0,00	0,00	65,99	0,00	20,00	155,99
Libano.....	0,00	0,00	0,00	0,00	0,00	0,00	0,00	0,00	9,00	0,00	0,00	0,10	0,00	50,00	0,00	0,00	59,10
Jordania.....	0,00	0,00	0,00	0,00	0,00	0,00	0,00	0,00	0,00	0,00	0,00	0,00	0,00	0,50	0,00	0,00	0,50
Emiratos Árabes Unidos.....	0,00	0,00	0,00	0,00	0,00	0,00	0,00	0,00	0,00	5,05	0,00	0,00	0,00	0,00	0,00	0,00	5,05
Singapur.....	0,00	0,00	0,00	0,00	0,00	0,00	0,00	0,00	0,00	0,10	0,00	0,00	0,00	0,00	0,00	0,00	0,10
Hong-Kong.....	0,00	0,00	0,00	0,00	0,00	0,00	0,00	0,00	0,00	37,85	0,00	0,00	0,00	0,00	0,00	0,00	37,85
Subtotal.....	699,40	125,00	9,21	2,726,76	109,14	28,09	532,64	874,74	202,17	932,62	628,06	171,10	7,67	22,010,38	9,075,68	1,367,32	39,499,97
Subtotal.....	699,40	125,00	9,21	2,726,76	109,14	28,09	532,64	874,74	202,17	932,62	628,06	171,10	7,67	22,010,38	9,075,68	1,367,32	39,499,97
Otros países europeos																	
Países de Europa Central y Oriental																	
Estonia.....	0,00	0,00	0,00	0,00	0,00	0,00	0,00	0,00	0,00	0,00	0,00	0,00	0,00	0,50	0,00	0,25	0,74
Letonia.....	0,00	0,00	0,00	0,00	0,00	0,00	0,00	5,62	0,00	0,00	0,00	0,00	0,00	0,00	0,00	0,00	5,62
Polonia.....	100,00	0,00	0,00	0,00	0,00	0,00	0,00	0,00	0,00	1,00	0,00	0,00	0,00	0,50	0,00	0,00	101,50
República Checa.....	0,00	0,00	0,00	0,00	0,00	0,00	0,00	0,00	0,75	1,00	8,16	0,00	0,00	1,50	0,00	0,00	11,40
República Eslovaca.....	0,00	0,00	0,00	0,00	0,00	0,00	0,00	0,00	0,00	0,00	0,00	0,00	0,00	3,00	0,00	0,00	3,00
Hungría.....	0,00	0,00	0,00	0,00	0,00	0,00	0,00	0,00	0,00	0,50	0,20	0,00	0,00	13,938,33	0,00	0,00	13,939,03
Rumanía.....	0,00	0,00	0,00	0,00	0,00	0,00	0,00	0,00	0,00	0,96	0,00	0,00	0,00	2,65	0,00	0,00	3,61
Bulgaria.....	0,00	0,00	0,00	0,00	0,00	0,00	0,00	0,00	0,50	0,50	0,00	0,00	0,00	0,49	0,00	0,00	1,49
Ucrania.....	0,50	0,00	0,00	0,00	0,00	0,00	0,10	0,00	4,50	18,71	0,00	0,00	0,00	13,12	0,00	0,50	37,43
Bielorrusia.....	0,00	0,00	0,00	0,00	0,00	0,00	0,00	0,00	0,00	0,00	0,00	1,00	0,10	0,00	0,00	0,00	1,10
Moldavia.....	0,00	0,00	0,00	0,00	0,00	0,00	0,00	0,00	0,00	0,00	0,00	0,00	0,00	7,40	0,00	0,00	7,40
Rusia.....	0,50	0,00	3,00	5,95	0,50	0,00	0,00	0,17	63,68	56,74	29,18	8,33	0,45	166,10	0,00	63,40	397,99
Georgia.....	0,00	0,00	0,00	0,00	0,00	0,00	0,00	0,00	0,25	0,50	0,00	0,00	0,00	31,00	0,00	0,00	31,75
Eslovenia.....	0,00	0,00	0,00	0,00	0,00	0,00	0,00	2,40	0,00	0,00	0,00	0,00	0,00	0,00	0,00	0,05	2,45

INVERSION EXTRANJERA EN EMPRESAS ESPAÑOLAS NO COTIZADAS Enero-septiembre 1998																	
M6. DISTRIBUCION POR PAIS Y SECTOR (continuación)																	
Inversión bruta (Importes en millones de pesetas)																	
País	Grupo 01	Grupo 02	Grupo 03	Grupo 04	Grupo 05	Grupo 06	Grupo 07	Grupo 08	Grupo 09	Grupo 10	Grupo 11	Grupo 12	Grupo 13	Grupo 14	Grupo 15	Grupo 16	Total
Croacia.....	0,00	0,00	0,00	0,00	0,00	0,00	0,00	0,00	0,25	0,00	0,25	0,00	0,00	0,08	0,00	0,00	0,58
Bosnia-Herzegovina.....	0,00	0,00	0,00	0,45	0,00	0,00	0,00	0,00	0,00	4,21	0,00	0,00	0,00	0,00	0,00	0,00	4,66
Serbia y Montenegro.....	0,00	0,00	0,00	0,00	0,00	0,00	0,00	0,00	0,00	0,50	0,00	0,00	0,00	0,00	0,00	0,00	0,50
Subtotal.....	101,00	0,00	3,00	6,40	0,50	0,00	0,10	8,19	69,93	84,62	37,79	9,34	0,55	14,164,64	0,00	64,19	14,550,25
Resto de Europa	0,00	0,00	0,00	0,00	0,00	0,00	0,00	0,00	0,00	0,49	0,00	0,00	0,00	0,00	0,00	0,00	0,49
Islas Feroe.....	0,00	0,00	0,00	0,00	0,00	0,00	0,00	0,00	0,00	0,49	0,00	0,00	0,00	0,00	0,00	0,00	0,49
Subtotal.....	101,00	0,00	3,00	6,40	0,50	0,00	0,10	8,19	69,93	85,11	37,79	9,34	0,55	14,164,64	0,00	64,19	14,550,73
Países africanos																	
Africa del Norte																	
Marruecos.....	2,00	0,00	0,00	0,65	25,86	0,00	0,50	0,80	0,76	23,56	0,00	0,25	0,00	39,53	0,00	0,02	93,94
Argelia.....	0,05	0,00	0,00	35,00	0,00	0,00	0,00	0,00	0,00	28,03	0,00	0,05	0,00	10,40	0,00	1,00	74,53
Túnez.....	0,00	0,00	0,00	0,00	0,00	0,00	0,00	0,00	0,00	0,50	0,25	0,00	0,00	0,75	0,00	0,00	1,50
Libia.....	0,00	0,00	0,00	0,00	0,50	0,00	0,00	0,00	0,00	0,00	0,50	0,00	0,00	5,00	0,00	0,25	6,25
Egipto.....	0,00	0,00	0,00	0,00	0,00	0,00	5,20	0,00	0,00	0,50	5,94	0,00	0,00	0,00	0,00	0,00	11,64
Subtotal.....	2,05	0,00	0,00	35,65	26,36	0,00	5,70	0,80	0,76	52,59	6,69	0,30	0,00	55,68	0,00	1,27	187,86
Africa Occidental																	
Costa de Marfil.....	0,00	0,00	0,00	0,00	0,00	0,00	0,00	0,00	0,00	0,00	0,00	0,80	0,00	0,00	0,00	0,00	0,80
Nigeria.....	0,00	0,00	0,00	0,00	0,25	0,00	0,00	0,00	0,00	5,99	0,00	0,00	0,00	0,00	0,00	0,00	6,24
Subtotal.....	0,00	0,00	0,00	0,00	0,25	0,00	0,00	0,00	0,00	5,99	0,00	0,80	0,00	0,00	0,00	0,00	7,04
Otros países africanos																	
Sudán.....	0,00	0,00	0,00	0,00	0,00	0,00	0,00	0,00	0,00	0,05	0,00	0,00	0,00	19,50	0,00	0,00	19,55
Camerún.....	0,00	0,00	0,00	0,00	0,00	0,00	0,00	0,00	0,00	0,25	0,00	0,00	0,00	0,00	0,00	0,00	0,25
Burundi.....	0,00	0,00	0,00	0,00	0,00	0,00	0,00	0,00	0,50	0,00	0,00	0,00	0,00	0,00	0,00	0,00	0,50
Angola.....	0,00	0,00	0,00	0,00	0,00	0,00	0,00	0,00	0,00	0,67	0,00	0,25	0,00	0,00	0,00	0,00	0,92
Mozambique.....	0,26	0,00	0,00	0,00	0,00	0,00	0,00	0,00	0,00	5,50	0,00	0,00	0,00	10,00	0,00	0,00	15,76
Sudáfrica.....	0,00	0,00	0,00	0,00	0,00	0,00	0,00	0,00	2,50	0,95	0,00	0,00	0,00	251,32	0,00	0,00	254,77
Namibia.....	0,00	0,00	0,00	0,00	0,00	0,00	0,00	0,00	0,00	0,00	0,00	0,00	0,00	39,82	0,00	0,00	39,82
Subtotal.....	0,26	0,00	0,00	0,00	0,00	0,00	0,00	0,00	3,00	7,42	0,00	0,25	0,00	320,64	0,00	0,00	331,58
Subtotal.....	2,31	0,00	0,00	35,65	26,61	0,00	5,70	0,80	3,77	66,00	6,69	1,35	0,00	376,33	0,00	1,27	526,48
Latinoamérica																	
Centroamérica y Caribe (no P. Fiscales)																	
México.....	150,00	0,00	0,00	0,00	0,50	136,22	285,00	10,50	129,08	15,51	35,74	270,25	0,00	472,60	0,00	5,17	1,510,57
Guatemala.....	0,00	0,00	0,00	0,00	0,00	0,00	0,00	0,00	0,00	0,00	0,00	0,00	0,00	9,30	0,00	1,05	10,35





INVERSION EXTRANJERA EN EMPRESAS ESPAÑOLAS NO COTIZADAS Enero-septiembre 1998																	
M6. DISTRIBUCION POR PAIS Y SECTOR (continuación)																	
Inversión bruta (Importes en millones de pesetas)																	
País	Grupo 01	Grupo 02	Grupo 03	Grupo 04	Grupo 05	Grupo 06	Grupo 07	Grupo 08	Grupo 09	Grupo 10	Grupo 11	Grupo 12	Grupo 13	Grupo 14	Grupo 15	Grupo 16	Total
Belize.....	0.00	0.00	0.00	0.00	0.00	0.00	0.00	0.00	0.00	39.50	0.00	0.00	0.00	163.14	0.00	0.33	202.98
El Salvador.....	0.00	0.00	0.00	0.00	0.00	0.00	0.00	0.00	0.00	0.00	0.00	0.00	0.00	29.00	0.00	0.00	29.00
Nicaragua.....	0.00	0.00	0.00	0.00	0.00	0.00	0.00	0.25	0.00	0.00	0.00	0.00	0.00	321.87	0.00	0.00	322.12
Costa Rica.....	4.26	0.00	0.00	0.00	0.00	0.00	0.00	0.50	12.00	29.93	0.00	58.00	10.00	488.90	0.00	23.40	626.99
Cuba.....	0.00	0.00	0.00	0.00	0.00	0.00	0.00	0.00	0.00	7.58	0.06	0.00	0.00	1.51	0.00	0.00	9.15
San Cristóbal y Nieves.....	0.00	0.00	0.00	0.00	0.00	0.00	0.00	0.00	0.00	24.50	0.00	0.00	0.00	34.92	0.00	0.00	59.42
Indias Occidentales.....	0.00	0.00	0.00	0.00	0.00	0.00	0.00	0.00	0.00	0.00	0.00	0.00	0.00	1.00	0.00	1.00	
República Dominicana.....	0.00	0.00	0.00	0.00	0.00	0.00	0.00	0.00	0.50	8.04	0.25	1.63	0.00	8.68	0.00	0.00	19.10
Subtotal.....	154.26	0.00	0.00	0.00	0.50	136.23	285.00	11.25	141.58	125.06	36.04	329.88	10.00	1.530,93	0.00	29.96	2.790,68
Sudamérica																	
Colombia.....	55.00	0.00	0.00	737.95	0.25	0.00	0.00	0.00	0.52	12.24	0.56	0.85	0.00	64.59	0.00	9.80	881.74
Venezuela.....	3.00	0.00	0.00	0.00	0.25	0.50	0.00	1.00	125.92	183.32	0.86	0.00	6.73	902.61	0.00	0.00	1.224,18
Ecuador.....	0.00	0.00	0.00	0.23	0.00	0.00	0.00	0.00	0.00	863.14	0.60	0.00	0.00	163.04	0.00	0.00	1.027,01
Perú.....	0.00	0.00	0.00	0.00	0.00	0.50	0.00	0.05	0.00	6.20	0.00	0.00	0.00	0.50	0.00	0.00	7.25
Brasil.....	0.25	0.00	0.00	8.80	0.00	0.00	0.00	0.00	0.00	45.23	1.19	0.00	0.00	24.51	0.00	2.95	82,93
Chile.....	130.70	0.00	0.00	0.00	0.00	0.00	0.00	8.28	1.48	138.30	1.21	5.00	0.00	18.22	0.00	0.00	303,18
Bolivia.....	0.00	0.00	0.00	0.00	0.00	0.00	0.00	0.00	0.00	15.00	0.00	0.00	0.00	0.00	0.00	0.00	15.00
Paraguay.....	0.00	0.00	0.00	0.00	0.00	0.00	0.00	0.00	0.00	0.00	0.00	10.00	0.00	0.50	0.00	0.00	10,50
Uruguay.....	948,88	0.00	0.00	0.00	0.00	0.00	239,90	35,00	5,20	110,70	60,00	0.00	0.00	1.469,52	0.00	0.45	2.869,65
Argentina.....	0.25	0.00	0.00	14,50	1,21	0.00	14,98	96,90	11,77	55,31	126,99	0.00	1.335,63	91,28	0.00	10,80	1.759,61
Subtotal.....	1.138,08	0.00	0.00	761,47	1,71	1,00	254,88	141,23	144,88	1.429,44	191,40	15,85	1.342,35	2.734,77	0.00	24,00	8.181,05
Subtotal.....	1.292,34	0.00	0.00	761,47	2,20	137,23	539,88	152,48	286,45	1.554,50	227,45	345,73	1.352,35	4.265,70	0.00	53,96	10.971,73
Países asiáticos (excepto Japón)																	
Países de Oriente próximo																	
Siria.....	0.00	0.00	0.00	0.00	0.00	0.00	0.00	0.00	0.00	0.00	0.23	0.00	0.00	0.74	0.00	12,00	12,97
Israel.....	0.31	0.16	0.00	0.00	0.00	0.00	0.25	0.13	0.00	1,00	0.17	6,31	0.00	0.75	0.00	0.00	9,08
Subtotal.....	0,31	0,16	0,00	0,00	0,00	0,00	0,25	0,13	0,00	1,00	0,39	6,31	0,00	1,50	0,00	12,00	22,05
Países de Oriente medio																	
Irán.....	0.00	0.00	0.00	0.00	0.00	0.00	0.00	0.00	0.00	0.50	0.00	0.00	0.00	28.00	0.00	0.00	28.50
Arabia Saudita.....	0.00	0.00	0.00	0.00	0.00	0.00	15.00	0.00	0.00	17.00	0.00	0.00	0.00	97.58	0.00	0.00	129,58
Kuwait.....	0.00	0.00	0.00	0.00	0.00	0.00	0.00	0.00	0.00	5.50	0.00	0.00	0.00	0.00	0.00	0.00	5,50
Subtotal.....	0,00	0,00	0,00	0,00	0,00	0,00	15,00	0,00	0,00	23,00	0,00	0,00	0,00	125,58	0,00	0,00	163,58
Países asiáticos de economía dinámica																	
Tailandia.....	0.00	0.00	0.00	0.00	0.00	0.00	0.00	0.00	0.00	0.25	0.00	2.00	0.00	0.00	0.00	0.00	2.25
Malasia.....	0.00	0.00	0.00	0.00	0.00	0.00	0.00	0.00	0.17	10.00	0.00	0.00	0.00	0.00	2.435,71	0.00	2.445,88

INVERSION EXTRANJERA EN EMPRESAS ESPAÑOLAS NO COTIZADAS Enero-septiembre 1998																	
M6. DISTRIBUCION POR PAIS Y SECTOR (continuación)																	
Inversión bruta (Importes en millones de pesetas)																	
País	Grupo 01	Grupo 02	Grupo 03	Grupo 04	Grupo 05	Grupo 06	Grupo 07	Grupo 08	Grupo 09	Grupo 10	Grupo 11	Grupo 12	Grupo 13	Grupo 14	Grupo 15	Grupo 16	Total
Corea del Sur.....	0,00	0,00	0,00	0,00	0,00	0,00	0,00	631,54	0,00	54,76	0,00	0,00	0,00	0,00	0,00	0,00	666,30
Taiwan.....	0,00	0,00	0,00	0,00	0,00	0,00	30,36	0,00	0,00	9,88	0,00	0,00	0,00	275,50	0,00	0,00	315,74
Subtotal.....	0,00	0,00	0,00	0,00	0,00	0,00	0,00	661,90	0,17	74,89	0,00	2,00	0,00	275,50	2.435,71	0,00	3.450,17
Otros países asiáticos																	
INDIA.....	0,00	0,00	0,00	0,00	0,25	0,00	0,00	0,80	0,00	29,45	0,00	0,40	0,00	1,00	0,00	0,00	31,90
BANGLADESH.....	0,00	0,00	0,00	0,00	0,00	0,00	0,00	0,00	0,00	0,50	0,00	0,00	0,00	0,00	0,00	0,00	0,50
FILIPINAS.....	0,00	0,00	0,00	0,00	0,00	0,00	0,00	0,00	0,00	0,00	0,00	0,00	0,00	0,30	0,00	0,00	0,30
CHINA.....	0,00	0,00	0,00	0,00	2,19	0,00	0,00	0,00	0,00	30,25	0,97	0,20	0,00	0,74	0,00	0,00	34,36
Subtotal.....	0,00	0,00	0,00	0,00	2,44	0,00	0,00	0,80	0,00	60,20	0,97	0,60	0,00	2,04	0,00	0,00	67,05
Subtotal.....	0,31	0,16	0,00	0,00	2,44	0,00	15,25	662,83	0,17	159,09	1,36	8,91	0,00	404,62	2.435,71	12,00	3.702,85
Resto países																	
Resto países																	
Oceania australiana.....	0,00	0,00	0,00	0,00	0,00	0,00	0,00	0,00	0,00	0,00	0,00	0,00	0,00	0,50	0,00	0,00	0,50
Subtotal.....	0,00	0,00	0,00	0,00	0,00	0,00	0,00	0,00	0,00	0,00	0,00	0,00	0,00	0,50	0,00	0,00	0,50
Subtotal.....	0,00	0,00	0,00	0,00	0,00	0,00	0,00	0,00	0,00	0,00	0,00	0,00	0,00	0,50	0,00	0,00	0,50
Total.....	7.553,42	4.272,76	2.833,06	51.269,28	3.914,71	33.605,73	135.369,67	211.227,07	7.237,10	180.838,98	13.355,41	52.645,48	160.623,30	210.270,17	223.235,52	56.265,83	1.354.516,49

N.C.: No calculable.
Fuente: Registro de Inversiones Extranjeras.



SECCION
ESTADISTICO-
INFORMATIVA

INVERSION EXTRANJERA EN EMPRESAS ESPAÑOLAS NO COTIZADAS																	
Enero-septiembre 2000																	
M6. DISTRIBUCION POR PAIS Y SECTOR																	
Inversión neta																	
(Importes en millones de pesetas)																	
País	Grupo 01	Grupo 02	Grupo 03	Grupo 04	Grupo 05	Grupo 06	Grupo 07	Grupo 08	Grupo 09	Grupo 10	Grupo 11	Grupo 12	Grupo 13	Grupo 14	Grupo 15	Grupo 16	Total
Países OCDE																	
Países CEE																	
Francia.....	190,49	0,34	7,93	-44.469,76	-690,61	-4.984,23	140,58	12.275,55	2.836,46	6.690,95	-190,07	10.992,12	6.364,19	24.862,28	893,75	-9.944,05	4.975,91
Países Bajos.....	2.843,49	823,63	0,00	-61.688,14	34.203,18	20.811,31	18.067,84	-17.532,29	-320,90	65.510,12	1.498,39	87.304,40	7.444,68	34.882,84	230.745,68	17.702,36	435.596,59
Alemania.....	169,91	121,59	0,00	3.073,04	-201,85	-1.983,65	-6.753,44	6.476,83	356,64	11.546,48	10.560,59	2.290,19	9.577,72	19.714,05	1.088,29	6.432,46	62.468,87
Italia.....	184,60	0,42	194,73	-22,69	619,34	2.127,95	-4,72	1.547,36	312,07	28.635,42	122,03	158,72	19.208,32	3.457,48	9.068,02	3,87	65.612,93
Reino Unido.....	-2.135,05	194,46	254,70	9.725,58	104,78	-38,76	-3.147,03	23.148,69	-694,34	-7.775,28	2.464,76	71.863,98	3.105,84	15.324,20	-7.818,40	770,89	105.339,02
Irlanda.....	40,00	0,00	0,00	1,00	262,70	0,00	-975,35	0,75	-0,11	-2,91	-295,32	6,00	0,00	114,95	-318,42	-3,12	-1.169,84
Dinamarca.....	533,06	1.200,50	76,37	-18.527,06	0,50	0,00	740,22	3.006,84	1,00	-113,87	20,00	2.884,05	0,00	-5.898,82	6.415,93	1.217,22	-8.444,06
Grecia.....	0,00	0,00	0,00	1,00	0,00	0,00	-67,50	0,00	0,00	1,00	0,00	0,00	0,00	0,50	185,04	0,00	120,04
Portugal.....	3,00	0,00	7,00	110,61	-19.547,18	-164,00	977,97	1.175,03	143,84	3.151,24	4.595,24	240,15	71.219,03	1.091,09	4.161,79	-3.196,58	63.966,23
Belgica.....	129,93	965,23	0,00	12,48	146,79	-2.080,00	521,26	961,80	-0,44	5.416,10	3,35	-97,76	-361,95	8.816,49	136,62	13,87	14.583,77
Luxemburgo.....	196,00	0,00	50,94	-6.176,94	-13.332,54	5.093,44	-9.104,51	-9.104,51	178,30	1.624,19	39,00	-1.181,14	27.962,47	53.082,80	-16.081,28	6.014,14	51.676,37
Suecia.....	22,46	0,00	7,92	4.168,51	0,00	18.500,00	1.733,98	4.286,10	1,50	816,00	1.312,65	29,97	-1.197,44	4.768,79	0,00	389,40	34.839,84
Finlandia.....	0,00	0,00	0,00	0,00	0,00	-207,98	0,51	0,51	0,00	64,16	0,00	4.995,16	0,00	41,21	0,00	310,00	5.203,06
Austria.....	-52,92	0,00	24,95	173,49	0,00	0,00	0,50	2,01	-11,82	35,45	4,00	22,77	0,00	267,42	0,00	1,06	466,90
Subtotal.....	2.124,97	3.306,17	624,54	-113.618,86	1.565,10	37.074,07	14.547,79	26.244,67	2.802,19	115.599,06	20.134,63	179.498,61	136.622,87	160.525,28	228.477,03	19.711,53	885.239,64
Países europeos no comunitarios																	
Islandia.....	0,33	0,00	0,00	0,05	0,00	0,00	4.159,65	0,00	0,33	0,25	0,00	0,00	0,00	0,00	0,00	0,00	4.160,62
Noruega.....	0,00	0,50	0,00	0,00	0,00	0,51	-25,08	10,00	1,05	15,65	0,25	-629,33	0,00	46,97	0,00	0,50	-578,99
Suiza.....	663,21	0,00	298,20	-1.755,28	190,36	20,23	-7.530,68	3.450,45	253,88	3.811,02	665,73	87,23	24.843,09	12.348,53	11.534,56	76,95	48.957,48
Turquia.....	0,00	0,00	0,00	0,00	1,00	0,00	0,00	106,15	125,00	8,45	0,13	0,00	0,00	0,17	0,00	0,00	240,90
Subtotal.....	663,54	0,50	298,20	-1.755,23	191,36	20,74	-3.396,11	3.566,60	380,26	3.835,37	666,11	-542,10	24.843,09	12.395,67	11.534,56	77,45	52.780,01
Países OCDE no europeos																	
Estados Unidos de América.....	508,67	1,98	16,64	-19.789,03	9,06	218,51	-10.782,61	1.512,01	859,14	-7.509,34	262,33	165,16	9.568,95	3.937,67	1.307.627,05	21.076,86	1.307.683,06
Canadá.....	0,25	0,00	337,90	0,00	0,00	0,32	0,00	10,02	0,00	18,71	0,50	756,36	0,00	424,21	-0,50	0,50	1.546,27
Japón.....	0,00	0,00	0,00	0,00	-1.080,00	0,17	-187,47	642,73	-100,00	-187,47	9,98	-12,87	0,00	265,59	0,00	7,99	-453,88
Australia.....	0,00	0,00	0,00	0,00	0,00	0,50	0,00	0,00	41,38	29,16	5,00	0,00	0,00	1,50	0,00	0,00	77,54
Nueva Zelanda.....	0,00	0,00	0,00	0,00	0,00	0,00	0,00	0,00	0,00	0,00	0,00	0,50	0,00	-7,14	0,00	0,00	-6,64
Subtotal.....	508,92	1,98	354,54	-19.789,03	-1.070,94	219,50	-10.782,61	2.164,75	800,51	-7.648,94	277,81	909,15	9.568,95	4.621,84	1.307.626,55	21.085,35	1.308.846,35
Subtotal.....	3.297,44	3.308,65	1.277,28	-135.163,11	685,52	37.314,31	369,07	31.976,03	3.982,97	111.785,50	21.078,55	179.865,66	171.034,90	177.542,78	1.547.638,13	40.874,33	2.196.867,99
Países fiscales																	
Países fiscales																	
Liechtenstein.....	76,63	0,00	0,00	0,00	0,00	0,00	0,00	-327,14	1,50	164,03	70,00	48,73	0,00	1.002,44	0,00	0,00	1.036,19
Andorra.....	959,27	0,20	4,74	-1.362,14	0,00	0,17	-81,91	-10,91	-4,00	172,50	16,21	97,53	-343,06	1.273,39	0,00	-2,97	719,02

INVERSION EXTRANJERA EN EMPRESAS ESPAÑOLAS NO COTIZADAS Enero-septiembre 2000																	
M6. DISTRIBUCION POR PAIS Y SECTOR (continuación)																	
Inversión neta (Importes en millones de pesetas)																	
País	Grupo 01	Grupo 02	Grupo 03	Grupo 04	Grupo 05	Grupo 06	Grupo 07	Grupo 08	Grupo 09	Grupo 10	Grupo 11	Grupo 12	Grupo 13	Grupo 14	Grupo 15	Grupo 16	Total
Challara	0.55	0.00	0.00	0.00	0.50	0.00	0.00	0.00	23.11	45.22	0.00	152.83	0.00	1,173.14	0.00	0.00	1,395.35
Malta	0.60	0.00	0.00	0.00	0.00	0.00	0.00	38.41	0.00	144.98	0.00	0.25	0.00	4.01	0.00	0.00	188.26
San Marino	0.00	0.00	0.00	0.00	0.00	0.00	0.00	0.00	0.00	0.00	0.00	0.00	0.00	0.00	0.00	0.00	2.00
Mónaco	0.00	0.00	0.00	0.00	0.00	0.00	19.98	14.38	0.00	17.10	0.00	0.00	0.00	659.51	0.00	0.00	710.97
Islas Anguonnamandas (Jersey y Guernesey)	0.00	0.00	0.00	24.96	39.00	0.00	0.00	401.76	17.28	6,260.06	0.50	0.00	0.00	998.79	0.00	0.00	7,742.35
Isa de Man	0.00	0.00	0.00	0.00	0.00	0.00	0.00	0.00	0.00	72.23	14.60	0.00	0.00	17.20	0.00	7.00	111.03
Liberia	0.00	0.00	0.00	0.00	0.00	0.00	0.00	0.00	0.00	0.00	0.00	0.00	0.00	48.60	0.00	0.00	48.60
Seychelles y dependencias	0.00	0.00	0.00	0.00	0.00	0.00	0.00	0.00	0.00	0.00	0.00	0.00	0.00	10.00	0.52	0.00	10.52
Bermudas	0.00	0.00	0.00	0.00	0.00	0.00	0.00	0.00	0.00	42.92	0.00	-227.90	0.00	10.00	0.00	0.00	-174.98
Panamá	52.59	0.00	0.00	55.01	0.00	0.00	150.00	118.67	340.96	-184.20	192.00	125.06	0.00	-1,758.77	0.00	19.94	-888.73
Bahamas	-480.14	-57.00	0.00	0.00	0.00	0.00	0.00	0.00	0.65	0.17	0.00	0.00	0.49	111.54	0.00	0.00	-424.30
Islas Turcas y Caicos	0.00	0.00	0.00	0.00	0.00	0.00	0.00	0.00	0.00	0.00	0.00	0.00	0.00	99.58	0.00	0.00	99.58
Islas Virgenes de los Estados Unidos	0.00	0.00	0.00	0.00	0.00	0.00	0.00	0.00	0.00	0.00	0.00	0.00	0.00	0.50	0.00	0.00	0.50
Dominica	0.00	0.00	0.00	0.00	0.00	0.00	0.00	0.00	0.00	0.00	0.00	0.00	0.00	0.50	0.00	0.00	0.50
Islas Caimán	0.00	0.00	0.00	0.00	0.00	0.00	0.00	0.00	0.00	0.50	0.00	0.50	0.00	78.51	0.00	0.00	79.51
Jamaica	0.00	0.00	0.00	0.00	0.00	0.00	0.00	0.00	0.00	0.00	0.00	0.00	0.00	5.33	0.00	0.00	5.33
Islas Virgenes Británicas	0.50	0.00	0.00	12.85	0.00	0.00	0.00	0.00	6.24	-3,358.62	0.00	-35.66	2.50	24,534.95	0.00	2.76	21,165.52
Barbados	0.00	0.00	0.00	0.00	0.00	0.00	0.00	73.21	0.00	0.00	0.00	0.00	0.00	0.00	0.00	0.00	73.21
Aruba	0.00	0.00	0.00	0.00	0.00	0.00	0.00	0.00	0.00	0.00	0.00	0.00	0.00	-88.50	0.00	0.00	-88.50
Antillas Neerlandesas	-717.61	0.00	0.00	0.00	0.00	0.00	0.00	-55.48	0.00	598.32	23.00	-24.80	-600.00	-194.69	0.00	0.00	-971.27
Chipre	0.00	0.00	0.00	0.00	0.00	0.00	0.00	0.00	0.00	0.00	0.00	75.00	0.00	0.00	0.00	0.00	75.00
Libano	0.00	0.00	0.50	0.00	0.00	0.00	0.00	0.00	0.00	0.25	0.00	0.00	0.00	0.90	0.00	0.00	1.65
Jordania	0.10	0.00	0.00	0.00	0.00	0.00	0.00	0.00	0.00	0.09	0.00	86.15	0.00	0.25	0.00	0.00	86.60
Emiratos Arabes Unidos	0.00	0.00	0.00	0.00	0.00	0.00	0.00	0.00	0.00	0.41	0.00	0.00	0.00	2.00	0.00	0.00	2.41
Singapur	0.00	0.00	0.00	0.00	0.00	0.00	0.00	0.00	0.00	0.00	0.25	0.00	0.00	0.00	0.00	0.00	0.25
Hong-Kong	0.00	0.00	0.00	0.00	0.00	0.00	0.00	0.00	0.50	27.37	0.00	-7.00	0.00	3.70	0.00	0.00	24.57
Subsidiaral	-107.52	-56.80	5.24	-1,269.33	39.50	0.17	88.07	252.90	386.23	4,003.35	316.56	290.68	-940.07	27,994.86	0.52	26.73	31,031.10
Subtotal	-107.52	-56.80	5.24	-1,269.33	39.50	0.17	88.07	252.90	386.23	4,003.35	316.56	290.68	-940.07	27,994.86	0.52	26.73	31,031.10
Otros países europeos																	
Países de Europa Central y Oriental																	
Letonia	0.00	0.00	0.00	0.00	0.00	0.00	0.00	0.00	0.00	0.29	0.00	0.55	0.00	0.00	0.00	0.00	0.84
Lituania	0.00	0.00	0.00	0.00	0.00	0.00	0.00	0.00	0.00	0.00	0.00	0.00	0.00	2.00	0.00	0.00	2.00
Unión Soviética	0.00	0.00	0.00	0.00	0.00	0.00	0.00	0.00	0.00	0.00	0.00	-0.50	0.00	0.00	0.00	0.00	-0.50
Polonia	-0.12	0.00	0.00	0.00	4.95	0.00	83.84	1.30	0.00	10.53	0.25	0.30	0.00	0.91	0.00	0.00	91.18
República Checa	0.00	0.00	0.00	0.00	-8.24	0.00	0.52	0.00	0.00	10.32	0.00	0.00	0.00	0.89	0.00	0.00	3.96
República Eslovaca	0.00	0.00	0.00	0.00	0.00	0.00	0.00	0.00	0.00	0.52	0.00	0.00	0.00	0.00	0.00	0.00	10.83
Hungría	44.92	0.00	0.00	0.00	0.00	0.00	0.00	0.00	0.00	-23.12	0.53	0.00	0.00	59.48	0.00	0.00	81.81
Rumanía	0.00	0.00	0.00	0.50	0.00	0.00	0.00	0.00	0.78	2.36	0.00	0.50	0.00	6.25	0.00	0.00	10.39
Bulgaria	0.00	0.00	0.00	0.00	0.00	0.00	0.00	0.64	2.00	24.78	0.00	0.00	0.00	82.69	0.00	0.50	110.61



INVERSION EXTRANJERA EN EMPRESAS ESPAÑOLAS NO COTIZADAS																	
Enero-septiembre 2000																	
M6. DISTRIBUCION POR PAIS Y SECTOR (continuación)																	
Inversión neta																	
(Importes en millones de pesetas)																	
País	Grupo 01	Grupo 02	Grupo 03	Grupo 04	Grupo 05	Grupo 06	Grupo 07	Grupo 08	Grupo 09	Grupo 10	Grupo 11	Grupo 12	Grupo 13	Grupo 14	Grupo 15	Grupo 16	Total
Albania.....	0,00	0,00	0,00	0,00	0,00	0,00	0,00	0,00	0,00	0,25	0,00	0,00	0,00	0,00	0,00	0,00	0,25
Ucrania.....	0,08	0,00	0,00	1,00	0,00	0,00	0,00	0,00	1,00	23,01	0,00	0,50	0,00	2,59	0,00	0,25	28,44
Bielorrusia.....	0,00	0,00	0,00	0,83	0,00	0,00	0,00	0,00	0,00	0,00	0,00	0,00	0,00	0,50	0,00	0,00	1,33
Moldavia.....	0,00	0,00	0,00	0,00	0,00	0,00	0,00	0,00	0,00	1,88	0,00	0,00	0,00	0,00	0,00	0,00	1,88
Rusia.....	1,50	0,99	-0,01	28,88	0,00	0,00	7,25	8,70	-101,33	47,39	5,88	1,94	11,15	92,05	0,00	0,00	104,39
Georgia.....	0,00	0,00	0,00	0,00	0,00	0,00	0,00	0,00	0,00	0,65	0,00	0,00	0,00	0,00	0,00	0,00	0,65
Armenia.....	0,00	0,00	0,00	0,00	0,00	0,00	0,00	0,00	0,00	0,00	0,00	0,00	0,00	1,25	0,00	0,00	1,25
Kazajstan.....	0,00	0,00	0,00	0,00	0,00	0,00	0,00	0,00	0,00	0,38	0,00	0,00	0,00	0,00	0,00	0,00	0,38
Kirguizstan.....	0,00	0,00	0,00	0,00	3,75	0,00	0,00	0,00	0,00	0,00	0,00	0,00	0,00	0,00	0,00	0,00	3,75
Eslovenia.....	0,00	0,00	0,00	0,00	0,00	0,00	0,00	0,00	0,00	0,52	0,00	0,00	0,00	0,00	0,00	0,00	0,52
Croacia.....	0,00	0,00	0,00	0,00	0,00	0,00	0,00	0,40	0,00	57,00	0,00	0,40	0,00	0,00	0,00	0,00	57,40
Bosnia-Herzegovina.....	0,00	0,00	0,00	0,00	0,00	0,00	0,00	0,00	0,50	0,00	0,00	0,00	0,00	0,13	0,00	0,00	0,63
Subtotal.....	46,39	0,99	-0,01	31,21	0,46	0,00	7,25	10,26	-13,21	157,53	6,66	3,29	11,15	249,26	0,00	0,75	511,98
Subtotal.....	46,39	0,99	-0,01	31,21	0,46	0,00	7,25	10,26	-13,21	157,53	6,66	3,29	11,15	249,26	0,00	0,75	511,98
Países africanos																	
Africa del norte																	
Marruecos.....	1,45	0,00	0,00	0,35	5,00	0,00	0,00	0,00	0,27	11,77	1,20	0,20	0,00	-21,92	0,00	0,00	-1,68
Argelia.....	0,00	0,00	0,00	0,00	0,00	0,42	0,00	0,00	0,00	0,81	0,95	0,00	3,66	0,50	0,00	0,00	6,34
Túnez.....	0,00	0,00	0,00	0,00	0,25	0,00	0,00	0,00	0,00	0,00	0,00	0,00	0,00	0,00	0,00	0,00	0,25
Libia.....	0,00	0,00	0,00	0,00	0,00	0,00	0,00	0,00	0,00	0,50	0,00	0,00	0,00	0,00	0,00	0,00	0,50
Egipto.....	0,00	0,00	0,00	0,20	0,00	0,00	1,04	0,00	0,00	2,58	-9,14	0,00	0,00	0,02	0,00	0,00	-5,29
Subtotal.....	1,45	0,00	0,00	0,55	5,24	0,42	1,04	0,00	0,27	15,67	-6,99	0,20	3,66	-21,40	0,00	0,00	0,12
Africa occidental																	
Mauritania.....	0,25	0,00	0,00	0,25	0,00	0,00	0,00	0,00	0,00	171,89	0,00	0,00	0,00	0,00	0,00	0,00	172,39
Guinea-Bissau.....	0,00	0,00	0,00	0,00	0,00	0,00	0,00	0,00	0,00	1,25	0,00	0,00	0,00	0,00	0,00	0,00	1,25
Costa de Marfil.....	0,00	0,00	0,00	0,00	0,00	0,00	0,00	0,00	0,00	18,08	0,00	0,00	0,00	83,19	0,00	0,00	101,28
Ghana.....	0,00	0,00	0,00	0,00	0,00	0,00	0,00	0,00	0,00	0,00	0,00	0,00	0,00	-0,50	0,00	0,00	-0,50
Togo.....	0,00	0,00	0,00	0,00	0,00	0,00	0,00	0,00	0,00	199,50	0,00	0,00	0,00	0,00	0,00	0,00	199,50
Nigeria.....	0,00	0,00	0,00	0,95	0,00	0,00	0,00	0,00	0,00	-40,90	0,00	0,00	0,00	0,00	0,00	0,00	-39,95
Subtotal.....	0,25	0,00	0,00	1,20	0,00	0,00	0,00	0,00	0,00	349,82	0,00	0,00	0,00	82,69	0,00	0,00	433,96
Otros países africanos																	
Camerun.....	0,00	0,00	0,00	0,00	0,00	0,00	0,00	0,00	0,00	0,50	0,00	0,00	0,00	0,00	0,00	0,00	0,50
Guinea Ecuatorial.....	0,00	0,00	0,00	0,00	0,00	0,00	0,00	0,00	0,00	20,15	0,00	4,77	0,00	0,00	0,00	0,00	24,92
Cabon.....	0,00	0,00	0,00	0,00	0,00	0,00	0,00	0,00	0,00	0,00	0,00	0,00	0,00	85,50	0,00	0,00	85,50
Congo.....	0,00	0,00	0,00	0,00	0,00	0,00	0,00	0,00	0,00	0,25	0,00	0,00	0,00	0,00	0,00	0,00	0,25
Angola.....	0,00	0,00	0,00	0,00	0,00	0,00	0,00	0,00	0,00	0,90	0,00	0,00	0,00	0,00	0,00	0,00	0,90
Mozambique.....	0,00	0,00	0,00	0,00	0,00	0,00	0,00	0,00	0,00	0,00	0,00	0,00	0,00	0,77	0,00	0,00	0,77

INVERSION EXTRANJERA EN EMPRESAS ESPAÑOLAS NO COTIZADAS Enero-septiembre 2000																	
M6. DISTRIBUCION POR PAIS Y SECTOR (continuación)																	
Inversión neta (Importes en millones de pesetas)																	
País	Grupo 01	Grupo 02	Grupo 03	Grupo 04	Grupo 05	Grupo 06	Grupo 07	Grupo 08	Grupo 09	Grupo 10	Grupo 11	Grupo 12	Grupo 13	Grupo 14	Grupo 15	Grupo 16	Total
Madagascar.....	0,00	0,00	0,00	0,00	0,00	0,00	0,00	0,00	0,00	0,00	0,00	0,00	0,00	0,00	0,00	9,00	9,00
Sudáfrica.....	0,00	0,00	0,00	0,00	0,00	0,00	0,00	0,00	0,00	0,00	0,00	0,00	0,00	86,61	0,00	0,00	86,62
Subsubtotal.....	0,00	0,00	0,00	0,00	0,00	0,00	0,00	0,00	0,00	21,80	0,00	4,78	0,00	173,08	0,00	9,00	208,66
Subtotal.....	1,70	0,00	0,00	1,75	5,24	0,42	1,04	0,00	0,27	387,28	-6,99	4,98	3,66	234,37	0,00	9,00	642,73
Latinoamérica																	
Centroamérica y Caribe (no P. fiscales)																	
México.....	14,97	4,99	0,00	10,78	4,80	122,90	1,00	501,00	4.440,22	351,45	47,69	1.036,25	397,05	461,04	0,00	80,53	7.474,67
Guatemala.....	0,00	0,00	0,00	0,00	0,00	0,00	0,00	0,00	0,00	0,00	-25,00	0,00	0,00	0,00	0,00	0,00	-25,00
Belize.....	0,00	0,00	0,00	78,00	0,00	0,50	0,00	0,00	0,00	19,80	0,00	-2,24	0,00	293,43	0,00	0,00	389,49
Honduras.....	0,00	0,00	0,00	0,00	0,15	0,00	0,00	0,00	0,00	0,00	0,00	0,00	0,00	0,00	0,00	0,00	0,43
El Salvador.....	0,00	0,00	0,00	0,00	0,00	0,00	0,00	0,00	0,00	0,60	0,00	0,00	0,00	0,00	0,00	0,00	0,60
Nicaragua.....	0,00	0,00	0,00	0,00	0,00	0,00	0,00	0,00	0,00	0,00	0,00	0,00	0,00	0,00	0,00	0,00	0,00
Costa Rica.....	0,00	0,00	0,00	0,00	0,00	0,00	0,00	0,00	0,00	59,95	0,00	-82,76	0,00	274,84	0,00	0,00	-1.066,23
Cuba.....	0,00	0,00	0,00	0,00	0,00	0,00	0,00	0,00	0,17	1,01	0,50	0,00	0,00	1,38	0,00	0,00	3,05
San Cristóbal y Nieves.....	0,00	0,00	0,00	0,00	0,00	0,00	0,00	0,00	0,00	0,00	0,00	0,00	4,99	138,70	85,72	0,00	229,41
República Dominicana.....	0,00	0,00	0,00	0,25	0,00	0,00	0,00	0,00	0,50	0,20	900,16	0,00	0,00	37,48	0,00	0,00	938,59
Subsubtotal.....	14,97	4,99	0,00	89,03	4,95	123,40	1,00	501,00	4.440,88	433,28	923,34	951,26	402,05	1.206,87	-977,50	80,53	8.200,06
Sudamérica																	
Colombia.....	0,08	8,85	0,00	1,75	4,06	0,50	0,00	2,00	0,51	27,40	45,93	8,30	0,00	75,55	0,00	150,03	324,97
Venezuela.....	7,01	0,00	0,00	0,00	-0,25	0,00	183,44	0,55	5,50	-190,95	28,30	-18,59	0,00	404,45	0,00	42,72	462,17
Ecuador.....	0,21	0,00	0,00	1,49	1,00	0,50	0,00	0,00	0,00	6.737,84	0,15	20,38	0,00	-5.618,42	0,00	0,00	1.143,14
Perú.....	0,00	0,00	0,00	-0,20	0,00	0,00	0,25	0,00	0,00	0,73	-174,00	1,35	0,00	10,73	0,00	0,00	-161,14
Brasil.....	0,00	0,00	0,00	0,00	0,50	0,00	0,00	0,00	0,00	75,93	35,22	0,05	0,00	134,02	0,00	0,00	245,72
Chile.....	15,00	0,00	0,00	0,00	0,00	0,00	0,00	0,05	4,99	1,13	0,53	0,05	0,25	1,68	0,00	0,05	23,73
Bolivia.....	0,00	0,00	0,00	0,00	0,00	0,00	0,00	0,00	0,00	0,00	0,00	0,00	0,00	0,95	0,00	0,00	0,95
Paraguay.....	0,00	0,00	0,00	0,00	0,74	0,00	0,00	0,00	0,00	0,00	0,00	51,28	0,00	15,70	0,00	0,00	67,73
Uruguay.....	53,24	0,00	0,00	0,00	0,00	6,64	0,00	0,00	698,77	288,62	0,00	0,00	53,36	1.305,07	14.025,37	1.251,13	17.652,20
Argentina.....	0,00	0,00	0,00	0,30	0,00	131,10	0,51	9,98	0,50	294,55	1,56	10,95	0,13	1.302,07	-3,96	2.490,98	4.238,66
Subsubtotal.....	75,53	8,85	0,00	3,34	6,06	138,74	184,20	12,59	710,27	7.205,24	-62,31	73,78	53,74	-2.368,19	14.021,41	3.934,90	23.998,13
Subtotal.....	90,50	13,84	0,00	92,37	11,01	262,14	185,20	513,59	5.151,15	7.638,52	861,03	1.025,03	455,78	-1.161,32	13.043,91	4.015,44	32.198,19
Países asiáticos (excepto Japón)																	
Países de Oriente próximo																	
Siria.....	0,00	0,00	0,00	0,00	0,00	0,00	0,00	0,00	0,00	0,95	0,50	0,00	0,00	4,35	0,00	0,00	5,80
Israel.....	5,07	0,00	5,00	0,00	0,00	0,00	0,00	0,25	0,00	2,15	0,00	0,00	0,00	13,65	0,00	0,00	26,12
Gaza y Jerico.....	0,00	0,00	0,00	0,00	0,00	0,00	0,00	0,00	0,00	2,61	0,00	0,00	0,00	0,00	0,00	0,00	2,61
Subsubtotal.....	5,07	0,00	5,00	0,00	0,00	0,00	0,00	0,25	0,00	5,72	0,50	0,00	0,00	18,00	0,00	0,00	34,54





INVERSION EXTRANJERA EN EMPRESAS ESPAÑOLAS NO COTIZADAS Enero-septiembre 2000																	
M6. DISTRIBUCION POR PAIS Y SECTOR (continuación)																	
Inversión neta (Importes en millones de pesetas)																	
País	Grupo 01	Grupo 02	Grupo 03	Grupo 04	Grupo 05	Grupo 06	Grupo 07	Grupo 08	Grupo 09	Grupo 10	Grupo 11	Grupo 12	Grupo 13	Grupo 14	Grupo 15	Grupo 16	Total
Países de Oriente medio																	
Iraq.....	0,00	0,00	0,00	0,00	0,00	0,00	0,00	0,00	0,00	0,33	0,00	0,00	0,00	0,00	0,00	0,00	0,33
Irán.....	0,00	0,00	0,00	0,00	0,00	0,00	0,00	0,00	0,00	0,87	0,26	-1,74	0,00	0,00	0,00	0,17	-0,45
Arabia Saudita.....	0,00	0,00	0,00	0,00	10,00	0,00	0,00	0,00	0,00	0,50	0,00	0,00	0,00	-0,20	0,00	0,50	10,80
Kuwait.....	0,00	0,00	0,00	0,00	0,00	0,00	0,00	0,00	0,00	0,00	0,00	0,00	0,00	0,00	0,00	0,00	0,00
Qatar.....	0,00	0,00	0,00	0,00	0,00	0,00	0,00	0,00	0,00	0,50	0,00	0,00	0,00	0,00	0,00	0,00	0,50
Subtotal	0,00	0,00	0,00	0,00	10,00	0,00	0,00	0,00	0,00	2,20	0,26	-1,74	0,00	-0,20	0,00	0,66	11,18
Países Asiáticos de Economía dinámica																	
Tailandia.....	0,00	0,00	0,00	0,00	0,00	0,00	0,00	0,00	0,00	32,02	0,00	0,00	0,00	0,76	0,00	0,00	32,78
Indonesia.....	0,00	0,00	0,00	0,00	0,00	0,00	0,00	0,00	0,00	0,00	0,00	0,00	0,00	-2,51	0,00	0,00	-2,51
Malasia.....	0,00	0,00	0,00	0,00	0,00	0,00	0,00	0,00	0,00	0,00	0,00	0,00	0,00	0,50	5,817,49	3,33	5,817,32
Corea del Sur.....	0,00	0,00	0,00	0,00	1,50	0,00	0,00	0,00	0,00	-1,25	0,00	0,00	0,00	10,33	0,00	0,00	10,58
Taiwan.....	0,00	0,00	0,00	0,00	0,00	0,00	0,00	2,99	0,00	0,50	0,00	0,00	0,00	0,50	0,00	0,00	3,99
Subtotal	0,00	0,00	0,00	0,00	1,50	0,00	0,00	2,99	0,00	31,27	0,00	0,00	0,00	9,58	5,817,49	3,33	5,866,17
Otros países asiáticos																	
Pakistán.....	0,00	0,00	0,00	0,00	0,00	0,00	0,00	0,00	0,00	16,00	0,50	0,17	0,00	0,50	0,00	0,00	17,17
India.....	0,00	0,00	0,00	0,00	0,00	0,00	0,00	0,00	0,00	12,98	0,00	0,00	0,00	0,02	0,00	0,00	13,00
Bangladesh.....	0,00	0,00	0,00	0,00	0,13	0,00	0,00	0,00	0,00	0,00	0,00	0,00	0,00	0,00	0,00	0,00	0,13
Laos.....	0,00	0,00	0,00	0,00	0,00	0,00	0,00	0,00	0,00	0,49	0,00	0,00	0,00	0,00	0,00	0,00	0,49
China.....	0,00	0,00	0,00	1,00	205,63	0,50	0,00	0,25	0,00	7,25	5,25	10,00	0,00	1,95	0,50	0,00	232,33
Subtotal	0,00	0,00	0,00	1,00	205,76	0,50	0,00	0,25	0,00	36,72	5,75	10,17	0,00	2,46	0,50	0,00	263,11
Subtotal	5,07	0,00	5,00	1,00	217,26	0,50	0,00	3,50	0,00	75,91	6,51	8,42	0,00	29,84	5,817,99	3,99	6,174,99
Resto países																	
Resto países																	
Greenlandia.....	0,00	0,00	0,00	0,00	0,00	0,00	-2,97	0,00	0,00	0,00	0,00	0,00	0,00	0,00	0,00	0,00	-2,97
Oceania australiana.....	0,00	0,00	0,00	0,00	0,00	0,00	0,00	0,00	0,00	0,00	0,00	0,00	0,00	0,00	0,00	0,00	0,00
Oceania Neerlandesa.....	0,00	0,00	0,00	0,00	0,00	0,21	0,00	0,00	0,00	0,00	0,00	0,00	0,00	357,79	0,00	0,00	358,00
Países y territorios no determinados.....	0,00	0,00	0,00	0,00	0,00	0,00	0,00	0,00	0,00	0,00	0,00	0,00	0,00	0,36	0,00	0,00	0,36
Subtotal	0,00	0,00	0,00	0,00	0,00	0,21	-2,97	0,00	0,00	0,00	0,00	0,00	0,00	358,14	0,00	0,00	355,39
Subtotal	0,00	0,00	0,00	0,00	0,00	0,21	-2,97	0,00	0,00	0,00	0,00	0,00	0,00	358,14	0,00	0,00	355,39
Total	3,333,58	3,266,68	1,287,50	-136,306,11	958,99	37,577,74	647,67	32,756,27	9,507,41	124,048,09	22,262,33	181,198,07	170,565,43	205,247,94	1,566,500,55	44,930,24	2,267,782,39

N. C.: No Calculable.
Fuente: Registro de Inversiones Extranjeras.

INVERSION EXTRANJERA EN EMPRESAS ESPAÑOLAS NO COTIZADAS Enero-septiembre 1999																	
M6. DISTRIBUCION POR PAIS Y SECTOR																	
Inversión neta																	
(Importes en millones de pesetas)																	
País	Grupo 01	Grupo 02	Grupo 03	Grupo 04	Grupo 05	Grupo 06	Grupo 07	Grupo 08	Grupo 09	Grupo 10	Grupo 11	Grupo 12	Grupo 13	Grupo 14	Grupo 15	Grupo 16	Total
Países OCDE																	
Países CEE																	
Francia.....	123,23	20,30	0,00	-7.909,37	542,59	6.580,32	16.009,80	-2.201,40	-735,23	15.442,63	1.284,52	2.310,26	-67.719,67	-4.931,77	5.331,23	2.818,55	-33.034,00
Países Bajos.....	814,78	-14.562,73	-7.662,94	44.364,09	-615,49	-6.649,85	-4.730,63	48.572,70	54.903,32	-382,55	-6.437,74	28.796,51	123.248,75	46.504,64	41.122,63	-3.250,77	211.989,32
Alemania.....	358,95	130,89	0,00	520,68	1.238,46	-8.000,86	2.880,65	646,68	263,80	3.692,33	1.307,27	42.729,62	10.954,12	14.535,45	704,00	94,52	71.956,45
Italia.....	-56,66	0,00	125,20	19,12	-1.144,74	23.896,01	3.510,29	-1.716,90	48,89	3.859,72	9,50	-16,04	4.667,96	-532,46	15.037,29	164,00	47.871,16
Reino Unido.....	-1.000,53	96.927,70	-699,08	-13.025,30	-799,64	84,73	-746,15	-41.938,85	24.174,17	5.556,10	1.344,89	-6.459,38	-5.613,34	-12.761,27	52.590,80	4.037,05	101.671,89
Irlanda.....	-258,02	0,00	-10,00	360,90	1,70	89,13	0,00	76,61	-385,52	-325,35	-2.374,80	10,00	368,96	-768,84	53,59	-5,02	-3.166,65
Dinamarca.....	0,00	0,00	58,80	0,00	-46,00	-0,91	920,00	2.494,19	0,25	52,21	0,00	70,00	0,00	6.259,78	0,00	21,62	9.829,95
Grecia.....	0,00	0,00	0,00	0,00	0,00	0,00	200,00	0,17	0,00	3,33	4,00	0,00	0,00	447,60	0,00	0,58	655,68
Portugal.....	321,68	-4,90	-57,88	626,00	-18,20	24,03	2.479,00	1.143,50	721,11	3.841,88	556,13	2.357,13	312,36	12.091,20	8.169,24	-1.692,15	30.870,14
Bélgica.....	48,64	-4,12	0,00	4.845,27	4,90	0,00	2.249,49	400,08	1.584,02	-1.167,57	98,00	-1.037,73	-468,41	3.361,50	0,00	14,97	9.929,03
Luxemburgo.....	636,58	0,00	1.131,04	-16.516,35	14,33	6.252,59	-436,99	-507,94	378,20	6.583,19	433,80	5.524,56	-23.950,43	55.297,01	8.538,75	8.426,59	51.804,93
Suecia.....	0,00	0,00	-8.951,97	0,00	0,00	2.296,46	0,25	74,62	0,90	-24,04	0,20	5,01	2.690,82	-2.376,31	0,00	10,80	-6.273,26
Finlandia.....	35,50	0,00	0,00	0,00	0,00	0,00	0,17	0,00	1,00	2.552,44	0,50	0,00	0,00	21,48	0,00	0,00	2.611,09
Austria.....	-10,50	0,00	0,00	0,00	0,50	0,00	-82,14	2.989,69	-2,21	431,48	22,20	37,17	0,00	-2.504,23	8.564,67	6,44	9.453,07
Subtotal.....	1.013,54	82.507,14	-16.066,83	13.285,03	-821,60	24.571,66	22.253,74	-122.112,27	80.952,71	40.115,80	-3.751,53	74.327,10	44.491,12	114.643,79	140.112,21	10.647,18	506.168,79
Países europeos no comunitarios																	
Islandia.....	0,00	0,00	0,00	72,02	0,00	0,00	0,00	0,00	0,00	860,50	0,00	0,00	0,00	0,52	0,00	0,00	933,04
Noruega.....	0,00	10,00	0,00	0,00	0,00	0,00	245,86	4,40	0,50	21,17	12,12	0,40	0,00	8,29	0,00	0,50	303,25
Suiza.....	17,89	0,00	0,00	36.870,43	245,55	32,36	-3.475,17	-6.831,46	-337,07	-3.909,66	-104,87	-154,17	13.884,06	-6.822,91	658,42	0,35	30.073,77
Turquia.....	0,00	0,00	0,00	0,00	0,00	0,00	0,00	0,00	0,00	0,50	0,00	0,00	0,00	-3,03	0,00	0,00	-2,53
Subtotal.....	17,89	10,00	0,00	36.942,45	245,55	32,36	-3.279,32	-6.827,06	-336,57	-3.027,48	-92,74	-153,77	13.884,06	-6.817,12	658,42	0,85	31.307,53
Países OCDE no europeos																	
Estados Unidos de América.....	69,12	109,35	1.235,02	-52.836,59	33,22	-1.108,17	3.534,68	-20.717,32	68,81	-9.988,09	732,39	6.295,36	16.822,66	11.425,93	197.757,03	6.240,51	159.673,90
Canadá.....	112,50	0,00	1.051,11	0,50	0,00	-2.270,51	0,00	619,34	0,00	-310,96	0,00	330,50	54,30	97,50	990,50	0,00	674,79
Japón.....	0,00	-1,82	0,00	-345,88	0,00	7,00	-14.010,62	-2.851,65	-1.688,95	379,35	0,23	-275,10	-10.933,11	4.666,88	14.076,26	0,90	-10.976,53
Australia.....	-0,14	0,00	0,00	0,00	0,00	0,00	0,00	0,00	0,00	0,00	0,00	0,00	0,00	43,08	0,00	0,00	8.406,45
Nueva Zelanda.....	0,00	0,00	0,00	0,00	0,00	0,00	0,00	0,00	14,90	2,05	0,00	0,00	0,00	1,98	0,00	1,28	20,21
Subtotal.....	181,48	107,52	2.286,13	-53.181,97	33,22	-3.371,67	-10.475,94	-22.949,63	-1.605,25	-9.917,65	732,62	6.350,77	5.943,86	16.235,36	221.187,29	6.242,69	157.798,83
Subtotal.....	1.212,91	82.624,66	-13.780,70	-2.984,48	-542,83	21.232,34	8.948,48	-151.888,95	79.010,89	27.170,67	-3.111,66	80.524,10	64.319,04	124.062,03	361.957,92	16.890,72	695.275,14
Paraísos fiscales																	
Paraísos fiscales	45,23	0,00	0,00	0,00	1,05	0,00	44,90	0,00	525,01	-98,50	1,51	-21,80	971,82	1.789,35	0,00	-348,17	2.910,40
Liechtenstein.....	75,52	0,00	15,50	-81,93	50,00	5,00	0,00	-153,53	29,49	116,47	-537,44	0,27	54,34	550,72	0,00	14,85	139,27
Andorra.....																	





SECCION
ESTADISTICO-
INFORMATIVA

INVERSION EXTRANJERA EN EMPRESAS ESPAÑOLAS NO COTIZADAS																	
Enero-septiembre 1999																	
M6. DISTRIBUCION POR PAIS Y SECTOR (continuación)																	
Inversión neta																	
(Importes en millones de pesetas)																	
Pais	Grupo 01	Grupo 02	Grupo 03	Grupo 04	Grupo 05	Grupo 06	Grupo 07	Grupo 08	Grupo 09	Grupo 10	Grupo 11	Grupo 12	Grupo 13	Grupo 14	Grupo 15	Grupo 16	Total
Gibraltar.....	30,00	0,00	1,50	0,15	0,00	0,00	0,00	23,00	166,26	36,49	178,00	0,00	0,50	1.483,94	0,00	0,24	1.922,09
Malta.....	0,00	0,00	0,00	0,00	0,00	0,00	0,00	0,00	23,00	0,00	0,00	0,00	0,00	-153,65	0,50	-76,82	-206,97
Mónaco.....	224,96	0,00	0,00	74,55	0,00	-0,65	-21,00	2,78	0,00	7,87	0,00	0,00	0,00	-797,06	0,00	0,00	-508,54
Islas Anglonormandas(Jersey y Guernsey).....	0,00	0,00	0,00	0,00	0,00	0,00	0,00	0,00	0,00	150,77	-19,59	0,00	49,15	940,69	-8.169,24	0,00	-7.048,22
Isla de Man.....	0,00	0,00	41,11	0,00	128,57	0,00	-138,09	0,00	0,00	-146,31	0,00	0,00	0,00	92,54	0,00	14,91	-7,27
Liberia.....	-123,84	0,00	0,00	0,00	0,00	0,00	0,00	0,00	0,00	0,00	0,00	0,00	0,00	200,00	0,00	76,16	76,16
Mauricio.....	0,00	0,00	0,00	0,00	0,00	0,00	0,00	0,00	0,00	0,00	0,00	0,00	0,00	4,71	0,00	0,00	4,71
Bermudas.....	0,00	0,00	0,00	0,00	0,00	0,00	0,00	0,00	0,00	0,00	0,00	388,01	0,00	0,00	0,50	0,00	388,51
Panamá.....	-43,76	0,00	0,00	7,38	0,50	0,00	50,50	-81,30	-23,00	-44,42	535,09	0,85	-105,61	1.290,97	0,00	8,50	1.995,71
Bahamas.....	0,00	0,00	0,00	0,00	0,00	0,00	0,00	0,00	0,00	0,00	0,00	0,00	0,00	-1,75	0,00	0,00	-1,75
Islas Virgenes de los Estados Unidos.....	0,00	0,00	0,00	0,00	0,00	0,00	0,00	0,00	0,00	0,00	0,00	0,00	-15,98	-556,45	0,00	0,00	-572,43
Islas Caimán.....	0,00	0,00	0,00	0,00	0,00	0,00	0,00	0,00	0,00	0,00	0,00	0,00	0,00	226,00	0,00	0,00	226,00
Islas Virgenes Británicas.....	123,84	-100,28	0,00	-421,71	0,00	0,00	0,00	0,00	0,49	1.042,41	-19,48	1,51	0,00	456,11	-23,86	278,50	1.337,52
Barbados.....	0,00	0,00	0,00	0,00	0,00	0,00	0,00	0,00	0,00	0,00	0,00	0,00	0,00	0,50	0,00	0,00	0,50
Aruba.....	0,00	0,00	0,00	0,00	0,00	0,00	0,00	0,00	0,25	0,00	0,00	0,00	0,00	80,00	0,00	0,00	80,25
Antillas Neerlandesas.....	580,00	0,00	0,00	0,00	0,00	-232,31	0,00	-40,53	356,87	35,10	671,00	50,00	10,36	0,00	0,00	0,00	1.430,48
Chipre.....	0,00	0,00	0,00	0,00	0,00	0,00	0,00	0,00	0,00	0,50	0,00	0,00	0,00	25,96	0,00	0,00	26,46
Libano.....	0,00	0,00	0,00	0,00	0,00	0,00	0,00	0,00	1,50	0,62	0,55	0,00	0,00	332,00	0,00	0,00	334,67
Jordania.....	0,00	0,00	1,00	0,00	0,00	0,00	0,00	0,00	0,00	0,00	0,00	0,00	0,00	0,50	0,00	0,00	1,50
Emiratos Arabes Unidos.....	0,00	0,00	0,00	0,00	0,00	0,00	0,00	4,90	0,00	2,10	0,00	0,00	0,00	0,00	0,00	0,00	7,00
Singapur.....	0,00	0,00	0,00	0,00	0,00	0,00	0,00	0,00	0,00	0,00	0,00	0,00	0,00	0,23	0,00	0,00	0,23
Hong-Kong.....	0,00	0,00	0,00	0,00	0,00	0,00	0,00	0,00	0,00	979,08	0,00	0,00	0,00	41,00	0,00	0,00	1.020,08
Marzo.....	0,00	0,00	0,00	0,00	0,00	0,00	0,00	0,00	0,00	0,00	0,00	0,00	0,00	0,82	0,00	0,00	0,82
Subtotal.....	911,95	-100,28	59,11	-421,55	180,11	-227,96	-63,69	-244,68	1.081,87	2.082,18	809,64	418,84	964,58	6.007,12	-8.192,10	-107,98	3.157,17
Subtotal.....	911,95	-100,28	59,11	-421,55	180,11	-227,96	-63,69	-244,68	1.081,87	2.082,18	809,64	418,84	964,58	6.007,12	-8.192,10	-107,98	3.157,17
Otros países europeos.....																	
Países de Europa Central y Oriental.....																	
Estonia.....	0,00	0,00	0,00	0,00	0,00	0,00	0,00	0,00	0,00	0,00	0,00	0,00	0,00	0,00	0,00	0,00	0,00
Letonia.....	0,00	0,00	0,00	0,00	0,00	0,00	0,00	0,00	0,02	0,00	0,00	0,00	0,00	0,50	0,00	0,00	0,53
Polonia.....	0,19	0,00	0,25	0,00	0,00	0,00	0,00	0,00	0,00	0,00	0,00	0,71	0,00	23,98	0,00	0,00	25,23
República Checa.....	0,00	0,00	0,00	0,00	8,24	0,00	0,00	0,00	0,00	1,38	0,07	0,90	0,00	0,57	0,00	0,00	11,15
República Eslovaca.....	0,00	0,00	0,00	0,00	0,00	0,00	0,00	0,25	0,00	0,00	0,00	0,00	0,00	0,00	0,00	0,00	0,25
Hungría.....	10,75	0,00	0,00	0,00	0,00	85,51	89,89	0,00	0,00	0,00	0,25	0,00	0,00	-6,63	0,00	0,00	179,77
Rumanía.....	0,00	0,00	0,00	0,00	0,25	0,00	0,00	1,00	0,00	1,74	0,50	0,00	0,00	4,62	0,00	0,50	8,60
Bulgaria.....	0,00	0,00	0,00	0,00	0,00	0,00	0,00	0,00	0,24	0,76	0,00	0,00	0,00	13,40	0,00	0,00	14,40
Ucrania.....	0,00	0,00	0,00	0,00	0,00	0,00	0,00	0,05	2,00	1,49	5,99	0,50	0,00	21,06	0,00	1,03	32,12
Bielorrusia.....	0,00	0,00	0,00	0,00	0,00	0,00	0,00	0,00	0,00	0,78	0,00	0,00	0,00	0,00	0,00	0,00	0,78
Moldavia.....	0,00	0,00	0,00	0,00	0,00	0,00	0,00	0,00	0,00	0,00	0,00	0,00	0,00	0,01	0,00	0,00	0,01
Rusia.....	15,60	0,00	0,00	1,60	0,50	7,97	0,00	3,99	290,46	105,01	4,99	33,45	0,00	279,43	0,00	2,57	745,57

INVERSION EXTRANJERA EN EMPRESAS ESPAÑOLAS NO COTIZADAS Enero-septiembre 1999																	
M6. DISTRIBUCION POR PAIS Y SECTOR (continuación)																	
Inversión neta (Importes en millones de pesetas)																	
País	Grupo 01	Grupo 02	Grupo 03	Grupo 04	Grupo 05	Grupo 06	Grupo 07	Grupo 08	Grupo 09	Grupo 10	Grupo 11	Grupo 12	Grupo 13	Grupo 14	Grupo 15	Grupo 16	Total
Georgia.....	0,00	0,00	0,00	0,00	0,00	0,00	0,00	0,00	0,00	0,21	0,00	0,00	0,00	0,00	0,00	0,00	0,21
Uzbekistan.....	0,00	0,00	0,00	0,00	0,00	0,00	0,00	0,00	0,00	0,00	0,00	0,00	0,00	0,08	0,00	0,00	0,08
Eslovenia.....	0,00	0,00	0,00	0,14	0,00	0,00	0,00	-0,50	0,00	0,15	0,00	0,00	0,00	0,50	0,00	0,00	0,29
Croacia.....	0,00	0,00	0,00	0,00	0,00	0,00	0,00	0,00	1,20	0,25	0,00	0,00	0,00	0,75	0,00	0,00	2,20
Bosnia-Herzegovina.....	0,00	0,00	0,00	0,00	0,00	0,00	0,00	0,00	0,00	83,19	0,00	0,00	0,00	0,00	0,00	0,00	83,19
Subtotal.....	26,55	0,00	0,25	1,74	8,99	93,48	89,89	4,89	293,93	194,17	11,80	35,55	0,00	339,05	0,00	4,09	1.104,39
Subtotal.....	26,55	0,00	0,25	1,74	8,99	93,48	89,89	4,89	293,93	194,17	11,80	35,55	0,00	339,05	0,00	4,09	1.104,39
Países africanos																	
Africa del Norte																	
Marruecos.....	1,99	25,26	0,00	0,50	0,50	0,00	0,50	3,00	0,25	139,26	0,00	0,15	75,03	71,11	0,00	0,00	317,55
Argelia.....	0,50	0,00	0,00	0,08	0,00	0,00	1,77	0,00	0,00	-15,75	1,42	-8,22	0,00	4,50	0,00	0,25	-15,45
Túnez.....	0,00	0,00	0,00	0,00	0,00	0,00	0,00	0,00	0,00	0,00	0,00	0,00	0,00	41,07	0,00	0,00	41,07
Egipto.....	0,00	0,00	0,00	0,00	0,00	-0,02	0,00	0,00	0,00	0,75	0,00	0,00	0,00	0,11	0,00	0,00	0,84
Subtotal.....	2,49	25,26	0,00	0,58	0,50	-0,02	2,27	3,00	0,25	124,27	1,42	-8,07	75,03	116,79	0,00	0,25	344,02
Africa Occidental																	
Mauretania.....	3,00	0,00	0,00	0,00	0,00	0,00	0,00	0,00	0,00	0,50	0,00	0,00	0,00	0,25	0,00	0,00	3,75
Senegal.....	0,00	0,00	0,00	2,01	0,00	0,00	0,00	0,50	0,00	0,00	0,00	0,00	0,00	0,00	0,00	0,00	2,51
Guinea-Bissau.....	0,00	0,00	0,00	0,00	0,00	0,00	0,00	0,00	0,00	0,00	0,00	0,00	0,00	0,25	0,00	0,00	0,25
Guinea.....	0,00	0,00	0,00	0,00	0,00	0,00	0,00	0,00	0,05	0,40	0,00	0,00	0,00	0,00	0,00	0,00	0,45
Togo.....	0,00	0,00	0,00	0,00	0,00	0,00	0,00	0,00	0,00	0,00	0,00	0,00	0,00	0,00	0,00	-5,00	-5,00
Benin.....	0,25	0,00	0,00	0,00	0,00	0,00	0,00	0,00	0,00	0,00	0,00	0,00	0,00	0,00	0,00	0,00	0,25
Nigeria.....	0,50	0,00	0,00	0,00	0,00	0,00	0,00	0,00	0,00	0,50	0,00	0,00	0,00	0,50	0,00	0,00	1,50
Subtotal.....	3,75	0,00	0,00	2,01	0,00	0,00	0,00	0,50	0,05	1,40	0,00	0,00	0,00	1,00	0,00	-5,00	3,71
Otros países africanos																	
Camerun.....	0,00	0,00	0,00	0,00	0,00	0,00	0,00	0,00	0,00	0,10	0,00	0,00	1,00	-2,45	0,00	0,00	-1,35
Gabón.....	0,00	0,00	0,00	0,00	0,00	0,00	0,00	0,00	0,00	9,98	0,00	0,00	10,98	0,00	0,00	0,00	20,96
Congo.....	0,00	0,00	0,00	0,00	0,00	0,00	0,00	0,00	0,00	0,00	0,00	0,00	0,00	3,00	0,00	0,00	3,00
Rwanda.....	0,00	0,00	0,00	0,00	0,00	0,00	0,00	0,00	0,00	0,05	0,00	0,00	0,00	0,00	0,00	0,00	0,05
Angola.....	0,00	0,00	0,00	0,00	0,00	0,00	0,00	0,00	0,00	0,00	0,17	0,00	0,00	0,00	0,00	0,00	0,17
Etiopía.....	0,00	0,00	0,00	0,00	0,00	0,00	0,00	0,00	0,00	0,00	0,20	0,00	0,00	11,55	0,00	0,00	11,75
Kenya.....	0,00	0,00	0,00	0,00	0,00	0,00	0,00	0,00	0,00	0,00	0,00	0,00	0,00	0,35	0,00	0,00	0,35
Sudáfrica.....	0,00	0,00	0,00	0,00	0,00	0,00	0,00	0,00	6,00	0,00	0,51	0,00	375,00	1,65	0,00	0,00	383,16
Subtotal.....	0,00	0,00	0,00	0,00	0,00	0,00	0,00	0,00	6,00	10,13	0,88	0,00	386,99	14,10	0,00	0,00	418,10
Subtotal.....	6,24	25,26	0,00	2,60	0,50	-0,02	2,27	3,50	6,29	135,80	2,30	-8,07	462,01	131,89	0,00	-4,75	765,83





SECCION
ESTADISTICO-
INFORMATIVA

INVERSION EXTRANJERA EN EMPRESAS ESPAÑOLAS NO COTIZADAS Enero-septiembre 1999																	
M6. DISTRIBUCION POR PAIS Y SECTOR (continuación)																	
Inversión neta (Importes en millones de pesetas)																	
País	Grupo 01	Grupo 02	Grupo 03	Grupo 04	Grupo 05	Grupo 06	Grupo 07	Grupo 08	Grupo 09	Grupo 10	Grupo 11	Grupo 12	Grupo 13	Grupo 14	Grupo 15	Grupo 16	Total
Latinoamérica																	
Centroamérica y Caribe (no p. fiscales)																	
México.....	0.25	17.50	0.00	49.50	1.00	122.89	3.437.13	513.67	73.87	59.45	14.99	-1.106.98	4.99	1.186.44	0.00	1.709.99	6.084.70
Guatemala.....	0.00	0.00	0.00	0.00	0.00	0.00	0.00	0.00	0.00	0.00	0.00	0.00	0.00	14.85	0.00	0.00	14.85
Belize.....	0.00	0.00	0.00	0.00	0.00	0.50	0.00	0.00	0.00	88.15	0.10	0.00	-28.09	1.274.70	0.00	0.00	1.335.35
Honduras.....	0.00	0.00	0.00	0.00	0.25	0.00	0.00	0.00	0.00	0.38	0.00	0.00	0.00	0.25	0.00	0.00	0.88
El Salvador.....	0.00	0.00	0.00	0.00	0.00	0.00	0.00	0.00	0.00	0.00	0.00	0.00	0.00	5.39	0.00	0.00	5.39
Nicaragua.....	0.00	0.00	0.00	0.00	0.00	0.00	0.00	0.00	0.00	0.00	0.00	0.00	0.00	1.00	0.00	0.00	1.00
Costa Rica.....	25.00	0.00	0.00	0.50	0.00	0.00	0.00	5.13	290.20	49.92	26.00	419.49	11.65	320.31	11.65	6.00	1.165.84
Cuba.....	0.00	0.00	0.00	0.00	0.00	0.05	0.00	0.00	21.73	0.90	0.00	0.00	0.00	42.28	0.00	0.17	65.12
San Cristóbal y Nuevís.....	0.00	0.00	0.00	0.00	0.00	0.00	0.00	0.00	211.11	0.00	0.00	0.00	0.00	118.35	0.00	0.00	329.46
Indias Occidentales.....	0.00	0.00	0.00	0.00	0.00	0.00	0.00	0.00	0.00	-4.40	0.00	0.00	0.00	0.00	0.00	0.00	-4.40
República Dominicana.....	0.00	0.00	0.00	0.00	0.00	0.00	0.00	0.00	0.00	0.25	0.00	0.00	0.00	0.00	0.00	-0.69	-0.44
Subtotal.....	25.25	17.50	0.00	50.00	1.25	123.44	3.437.13	518.80	596.90	194.65	41.09	-687.49	-11.46	2.963.56	11.65	1.715.47	8.997.74
Sudamérica																	
Colombia.....	31.01	0.00	0.00	0.00	0.25	0.80	0.00	0.55	3.20	7.80	4.66	1.46	0.00	76.08	0.00	1.37	127.17
Venezuela.....	14.53	-10.80	0.00	0.00	0.00	0.00	70.00	-9.00	-95.70	45.02	7.96	9.50	-8.32	374.74	0.00	0.25	398.18
Ecuador.....	0.00	0.00	0.00	18.80	0.00	0.00	0.00	0.00	0.00	148.59	0.00	16.90	0.00	146.78	0.00	1.74	332.81
Perú.....	0.00	0.00	0.00	0.20	0.00	51.86	0.00	0.00	5.82	7.35	0.00	0.00	50.08	0.85	0.00	0.06	116.24
Brasil.....	0.00	0.00	0.00	1.75	0.40	0.00	0.00	-0.50	72.67	-159.72	0.25	0.00	50.08	5.80	0.00	-10.72	-39.99
Chile.....	0.00	0.00	0.00	0.44	0.00	0.00	0.00	-37.28	0.00	56.38	0.10	2.00	0.00	144.91	0.00	0.80	167.35
Paraguay.....	9.99	0.00	0.00	0.00	0.00	0.00	0.00	0.00	0.00	0.00	0.00	0.00	0.00	15.97	0.00	0.00	25.96
Uruguay.....	-151.01	0.00	0.50	0.00	0.00	23.97	171.95	20.78	1.01	229.48	133.66	0.00	0.50	953.54	5.600.20	75.57	7.060.17
Argentina.....	91.98	1.65	0.00	1.20	2.24	-3.14	0.00	20.85	4.78	9.08	77.86	0.25	0.27	303.99	146.00	2.03	659.05
Subtotal.....	-3.50	-9.15	0.50	22.40	2.89	73.49	241.95	-4.60	-8.21	343.98	224.50	30.11	92.60	2.022.67	5.746.20	71.11	8.845.94
Subtotal.....	21.76	8.35	0.50	72.40	4.14	196.93	3.679.08	514.20	588.70	538.63	265.59	-657.38	81.14	4.986.23	5.757.85	1.786.58	17.844.69
Países asiáticos (excepto Japón)																	
Países de Oriente próximo																	
Siría.....	0.00	0.00	0.00	0.00	0.00	0.00	0.00	0.00	0.00	24.86	0.10	0.00	0.00	0.00	0.00	0.00	24.96
Israel.....	0.00	0.18	0.00	0.40	0.00	0.00	0.00	-838.98	0.01	6.50	0.33	-61.82	-22.00	16.88	0.00	0.00	-898.50
Subtotal.....	0.00	0.18	0.00	0.40	0.00	0.00	0.00	-838.98	0.01	31.36	0.43	-61.82	-22.00	16.88	0.00	0.00	-873.54
Países de Oriente medio																	
Iraq.....	0.00	0.00	0.00	0.00	0.00	0.00	0.00	0.00	0.00	0.33	0.00	0.00	0.00	0.00	0.00	0.00	0.33
Irán.....	0.00	0.00	0.00	0.25	0.00	0.00	0.00	0.00	0.50	5.40	0.53	0.00	0.00	2.63	0.00	0.00	9.31
Arabia Saudita.....	0.99	0.00	0.00	0.00	0.00	0.00	0.25	0.00	0.00	0.00	0.00	0.00	0.00	4.03	0.00	0.00	5.27

INVERSION EXTRANJERA EN EMPRESAS ESPAÑOLAS NO COTIZADAS Enero-septiembre 1999 M6. DISTRIBUCION POR PAIS Y SECTOR (continuación) Inversión neta (Importes en millones de pesetas)																	
País	Grupo 01	Grupo 02	Grupo 03	Grupo 04	Grupo 05	Grupo 06	Grupo 07	Grupo 08	Grupo 09	Grupo 10	Grupo 11	Grupo 12	Grupo 13	Grupo 14	Grupo 15	Grupo 16	Total
Kuwait.....	0,00	0,00	0,00	0,00	0,00	0,00	0,00	0,00	0,00	0,00	0,00	0,00	0,00	0,25	0,00	0,00	0,25
Qatar.....	0,00	0,00	0,00	0,00	0,00	0,00	0,00	0,00	0,00	0,00	0,00	0,00	0,00	0,25	0,00	0,00	0,25
Subtotal.....	0,99	0,00	0,00	0,25	0,00	0,00	0,25	0,00	0,50	5,73	0,53	0,00	0,00	7,16	0,00	0,00	15,41
Países asiáticos de economía dinámica																	
Thailandia.....	0,00	0,00	0,00	0,00	0,00	0,00	0,00	0,00	0,00	0,00	0,00	0,00	0,00	-342,81	0,00	0,00	-342,81
Indonesia.....	0,00	0,00	0,00	0,00	0,00	0,00	0,00	0,00	0,40	0,00	10,00	0,00	0,00	-2,85	0,00	0,00	7,56
Malasia.....	0,00	0,00	0,00	0,00	0,00	0,00	0,00	0,00	0,00	0,50	0,00	0,00	0,00	0,00	414,18	0,00	414,68
Corea del Sur.....	0,00	0,00	0,00	0,00	0,00	0,00	0,00	0,00	0,00	-715,98	0,00	0,00	0,00	6,24	0,00	0,00	-709,74
Taiwan.....	0,50	0,00	0,00	0,00	21,96	0,00	0,00	0,00	0,00	0,25	0,00	0,38	0,00	29,50	0,00	0,00	52,59
Subtotal.....	0,50	0,00	0,00	0,00	21,96	0,00	0,00	0,00	0,40	-715,23	10,00	0,38	0,00	-309,92	414,18	0,00	-577,73
Otros países asiáticos																	
Pakistán.....	0,00	0,00	0,00	0,00	0,00	0,00	0,00	0,00	0,00	0,84	0,00	0,00	0,00	0,50	0,00	0,00	1,34
India.....	0,00	0,00	0,00	0,00	0,00	0,00	0,00	0,50	0,00	4,85	0,00	0,25	0,17	2,15	0,00	0,00	7,91
Bangladesh.....	0,00	0,00	0,00	0,00	0,00	0,00	0,00	0,00	0,00	0,50	0,00	0,00	0,00	0,00	0,00	0,00	0,50
Sri Lanka.....	0,00	0,00	0,00	0,00	0,00	0,00	0,00	0,00	0,00	0,00	0,00	0,00	0,00	0,25	0,00	0,00	0,25
Filipinas.....	0,00	0,00	0,00	0,00	0,00	0,00	0,00	0,00	0,00	0,00	0,00	0,00	50,00	31,22	0,00	0,50	81,72
China.....	0,00	0,00	0,00	0,00	1,09	0,00	0,00	0,00	0,00	0,85	0,00	0,00	0,00	109,44	0,00	0,20	111,58
Corea del Norte.....	0,00	0,00	0,00	0,00	0,00	0,00	0,00	0,00	0,00	0,40	0,00	0,00	0,00	0,00	0,00	0,00	0,40
Subtotal.....	0,00	0,00	0,00	0,00	1,09	0,00	0,00	0,50	0,00	7,44	0,00	0,25	50,17	143,56	0,00	0,70	203,71
Subtotal.....	1,49	0,18	0,00	0,65	23,05	0,00	0,25	-838,48	0,91	-670,71	10,97	-61,19	28,17	-142,32	414,18	0,70	-1.232,14
Resto países																	
Oceania Neerlandesa.....	0,00	0,00	0,00	0,00	0,00	0,00	0,00	0,00	0,00	30,00	0,00	0,00	0,00	39,08	0,00	0,00	69,08
Subtotal.....	0,00	0,00	0,00	0,00	0,00	0,00	0,00	0,00	0,00	30,00	0,00	0,00	0,00	39,08	0,00	0,00	69,08
Subtotal.....	0,00	0,00	0,00	0,00	0,00	0,00	0,00	0,00	0,00	30,00	0,00	0,00	0,00	39,08	0,00	0,00	69,08
Total.....	2.180,90	82.558,17	-13.720,84	-3.298,65	-326,03	21.294,78	12.256,28	-152.449,51	80.982,59	29.480,74	-2.011,35	80.251,85	65.854,95	1.354.23,09	359.937,85	18.569,35	716.984,16

N.C.: No Calculable.
Fuente: Registro de Inversiones Extranjeras.



SECCION
ESTADISTICO-
INFORMATIVA

INVERSION EXTRANJERA EN EMPRESAS ESPAÑOLAS NO COTIZADAS																	
Enero-septiembre 1998																	
M6. DISTRIBUCION POR PAIS Y SECTOR																	
Inversión neta																	
(Importes en millones de pesetas)																	
País	Grupo 01	Grupo 02	Grupo 03	Grupo 04	Grupo 05	Grupo 06	Grupo 07	Grupo 08	Grupo 09	Grupo 10	Grupo 11	Grupo 12	Grupo 13	Grupo 14	Grupo 15	Grupo 16	Total
Países OCDE																	
Países CEE																	
Francia.....	206,40	2.362,35	14,00	6.536,55	-1.550,67	268,25	-958,43	15.151,54	89,25	33.076,00	-2.698,85	21.167,95	-6.565,14	12.707,62	-384,33	15.156,86	94.579,35
Países Bajos.....	1.697,74	590,86	-635,57	9.154,51	11,31	6.299,25	-23.936,19	-36.363,54	977,75	8.887,54	8.886,11	22.967,58	8.886,11	25.338,01	30.515,18	12.041,92	140.094,86
Alemania.....	-461,03	1,51	840,50	27,11	537,37	5.292,08	4.301,98	-4.877,21	-73,87	-25.553,44	500,20	1.058,90	21.296,58	7.707,75	7.322,48	-153,67	17.167,23
Italia.....	66,97	6,38	10,50	632,50	5,50	-52,88	3.618,20	-2.703,94	129,78	2.578,20	278,92	155,80	8.273,43	3.902,49	50.713,37	36,45	67.651,67
Reino Unido.....	260,59	-19,42	0,18	-878,62	535,93	-335,64	1.229,46	12.161,86	2.859,03	1.643,68	6.127,95	239,31	-31.758,63	10.717,84	1.206,20	-3.138,32	851,40
Irlanda.....	-108,47	0,25	0,25	72,13	-65,01	26,50	6.081,13	1,34	157,84	375,82	117,73	0,01	400,24	1.368,85	2,50	1,13	8.432,23
Dinamarca.....	0,00	-79,40	0,00	0,00	-138,00	0,00	0,00	1,50	0,00	168,00	2,70	-9,10	0,00	-15,36	0,00	0,10	-69,57
Grecia.....	0,00	0,00	0,00	30,00	0,25	0,00	37,50	15,00	0,00	1,05	3,35	0,00	0,00	82,50	0,00	0,00	169,65
Portugal.....	-320,93	4,90	19,80	-32,91	421,33	44,25	37,20	-18.216,03	785,47	7.366,15	1,05	-3.329,63	335,90	5.363,47	0,75	-827,29	-8.346,52
Belgica.....	1.189,98	0,00	0,00	17.144,98	0,25	-124,56	-6.581,71	-20,61	52,61	1.320,59	-13,00	45,41	-31,48	-2.460,87	-101,25	377,30	10.797,64
Luxemburgo.....	91,10	160,00	0,01	621,98	402,20	-1.070,01	1.333,97	2.893,96	146,45	25.295,72	85,10	345,87	29.784,29	3.187,78	542,50	6.852,06	70.673,00
Suecia.....	0,50	0,00	0,00	0,00	0,00	0,00	-5,00	510,10	1,00	33,84	-6,78	0,00	1.059,50	-136,61	0,00	0,00	1.456,54
Finlandia.....	0,00	0,00	0,00	-399,49	-125,11	0,00	73,48	-0,01	1,00	126,47	1,50	0,00	0,00	3,62	0,00	0,00	-318,54
Austria.....	40,00	487,99	375,62	120,00	204,96	-294,33	0,00	0,00	71,87	203,58	20,41	12,50	-3,80	-107,22	-472,00	0,45	654,03
Subsubtotal.....	2.662,86	3.509,41	625,29	33.028,74	240,33	10.052,89	-14.768,42	41.281,03	5.138,17	55.523,19	5.415,61	42.654,61	31.676,99	67.659,88	89.345,40	30.346,99	404.392,97
Países europeos no comunitarios																	
Noruega.....	0,00	0,00	0,00	-69,00	0,00	0,00	-303,00	8,22	15,00	39,03	6,38	0,00	0,00	68,61	0,00	121,30	-113,46
Suiza.....	-22,67	-1.244,52	0,00	1.460,47	386,51	-7,75	3.810,96	3.875,87	-89,74	-18.304,76	44,83	-0,65	12.181,23	2.034,16	1.697,50	13,53	5.836,96
Turquia.....	0,00	0,00	0,00	0,00	0,00	0,00	0,00	0,00	0,00	18,77	6,00	0,00	0,00	1,80	0,00	0,00	26,57
Subsubtotal.....	-22,67	-1.244,52	0,00	1.391,47	386,51	-7,75	3.507,96	3.884,09	-74,75	-18.246,96	57,21	-0,65	12.181,23	2.104,57	1.697,50	134,83	5.750,06
Países OCDE no europeos																	
Estados Unidos de América.....	51,97	-48,28	326,29	-224,18	6,37	1.920,04	-4.938,13	-7.486,49	457,27	939,17	1,44	895,33	11.913,65	9.666,66	72.313,90	3.077,52	88.872,53
Canadá.....	0,00	0,00	215,28	0,00	3,00	0,49	0,00	1.285,14	11,67	2.208,46	3,00	0,00	0,00	-135,66	0,00	0,75	3.592,11
Japón.....	0,03	0,00	0,00	0,00	0,00	0,00	2.893,13	-1.246,13	0,17	140,44	0,00	1,50	-1.220,16	-1.676,36	0,00	772,20	-335,17
Australia.....	3,15	0,00	0,00	0,00	0,00	0,00	0,00	0,15	0,00	1,52	0,45	0,00	0,00	23,38	0,00	0,00	28,65
Nueva Zelanda.....	0,00	0,00	0,00	0,00	0,00	0,00	0,00	0,00	24,99	0,00	0,00	0,00	0,00	1,50	0,00	0,00	26,49
Subsubtotal.....	55,15	-48,28	541,56	-224,18	9,37	1.920,53	-2.044,99	-7.447,33	494,09	3.289,59	4,89	896,83	10.693,50	7.899,51	72.313,90	3.850,47	92.184,60
Subtotal.....	2.695,34	2.216,61	1.166,85	34.196,03	636,21	11.965,68	-13.305,46	37.777,78	5.557,52	40.565,83	5.477,71	43.550,78	54.557,72	77.643,96	163.356,80	34.332,28	502.327,64
Países fiscales																	
Países fiscales																	
Liechtenstein.....	134,43	0,00	0,00	2.411,99	0,00	1,00	0,00	250,00	-11,10	-59,60	416,36	61,00	0,00	789,54	0,00	0,13	3.993,75
Andorra.....	58,23	0,00	9,21	4,68	39,94	26,56	16,84	-772,01	0,10	259,98	47,51	0,50	0,00	1.222,06	109,02	7,90	1.030,52
Gibraltar.....	0,00	0,00	0,00	0,00	7,96	0,00	-1,94	15,75	1,15	42,24	105,77	0,00	0,00	2.219,69	0,00	0,00	2.390,62

INVERSION EXTRANJERA EN EMPRESAS ESPAÑOLAS NO COTIZADAS Enero-septiembre 1998																	
M6. DISTRIBUCION POR PAIS Y SECTOR (continuación)																	
Inversión neta (Importes en millones de pesetas)																	
País	Grupo 01	Grupo 02	Grupo 03	Grupo 04	Grupo 05	Grupo 06	Grupo 07	Grupo 08	Grupo 09	Grupo 10	Grupo 11	Grupo 12	Grupo 13	Grupo 14	Grupo 15	Grupo 16	Total
Malta.....	0,00	0,00	0,00	0,00	0,00	0,00	0,00	0,00	0,00	0,00	0,00	0,00	0,00	-0,02	0,00	-906,96	-906,98
San Marino.....	0,00	0,00	0,00	0,00	0,00	0,00	0,00	0,00	0,00	11,00	0,00	0,00	0,00	0,00	0,00	0,00	11,00
Mónaco.....	0,00	0,00	0,00	0,00	12,00	0,00	1,31	0,00	0,23	134,17	0,00	0,00	0,00	5,176,59	0,00	0,00	5,324,29
Islas Anglonormandas (Jersey y Guernesey).....	-60,00	0,00	0,00	5,00	0,00	0,53	294,49	0,00	-2,00	-140,00	0,00	0,00	0,00	2,020,06	8,954,59	24,00	11,096,67
Isla de Man.....	0,00	0,00	0,00	0,00	0,00	0,00	0,00	0,00	0,00	140,50	0,00	0,00	0,00	628,74	0,00	0,00	769,24
Libria.....	0,00	0,00	0,00	0,00	0,00	0,00	0,00	0,00	0,00	7,99	0,00	0,00	0,00	14,00	0,00	0,50	22,48
Bermudas.....	0,00	0,00	0,00	0,00	0,00	0,00	0,00	0,00	0,00	0,50	0,00	0,00	0,00	2,869,94	0,00	0,00	2,870,44
Panamá.....	358,53	-57,602	0,00	203,15	0,00	0,00	-17,33	472,15	175,44	-233,11	27,10	-341,92	-11,41	2,899,10	-193,90	5,86	2,677,63
Bahamas.....	0,00	0,00	0,00	0,00	0,00	0,00	157,80	107,50	0,00	66,50	0,00	0,00	0,00	35,65	0,00	20,00	387,45
Islas Vírgenes de los Estados Unidos.....	0,00	0,00	0,00	0,00	0,00	0,00	0,00	0,00	0,00	0,00	0,00	0,00	0,00	-3,50	0,00	0,00	-3,50
Antigua y Barbuda.....	0,00	0,00	0,00	0,00	0,00	0,00	0,00	0,00	0,25	0,00	0,00	0,00	0,00	0,00	0,00	0,00	0,25
Islas Caimán.....	-1,017,45	0,00	0,00	0,00	0,00	0,00	0,00	-0,05	0,00	0,00	-42,00	0,00	0,00	79,99	-3,615,22	0,00	-4,594,73
Jamaica.....	0,00	0,00	0,00	0,00	0,00	0,00	0,00	0,00	0,00	0,00	0,00	0,00	0,00	10,00	0,00	0,00	10,00
San Vicente.....	0,00	0,00	0,00	0,00	0,00	0,00	0,00	0,00	0,00	-5,10	0,00	0,00	0,00	47,75	0,00	0,00	42,65
Islas Vírgenes Británicas.....	-40,00	125,00	0,00	25,02	22,50	0,00	0,00	-1,208,41	0,00	0,12	13,20	-58,00	0,00	10,00	0,00	0,00	-714,10
Aruba.....	0,00	0,00	0,00	0,00	0,00	0,00	0,00	0,00	0,00	0,00	0,00	0,00	0,00	28,50	0,00	0,00	28,50
Anillias Neerlandesas.....	-70,00	0,00	0,00	0,00	0,00	0,00	0,00	0,00	0,00	0,00	0,00	0,00	0,00	-18,24	0,00	100,20	-118,98
Islas Malvinas (Falklands).....	34,30	0,00	0,00	0,00	0,00	0,00	0,00	0,00	0,00	0,00	0,00	0,00	0,00	0,00	0,00	0,00	34,30
Chipe.....	70,00	0,00	0,00	0,00	0,00	0,00	0,00	0,00	0,00	0,00	0,00	0,00	0,00	65,99	0,00	20,00	155,99
Libano.....	0,00	0,00	0,00	0,00	0,00	0,00	0,00	0,00	9,00	-1,30	0,00	0,10	0,00	26,10	0,00	0,00	33,90
Jordania.....	0,00	0,00	0,00	0,00	0,00	0,00	0,00	0,00	0,00	0,00	0,00	0,00	0,00	0,50	0,00	0,00	0,50
Emiratos Árabes Unidos.....	0,00	0,00	0,00	0,00	0,00	0,00	0,00	0,00	0,00	5,05	0,00	0,00	0,00	0,00	0,00	0,00	5,05
Singapur.....	0,00	0,00	0,00	0,00	0,00	0,00	0,00	0,00	0,00	0,10	0,00	0,00	0,00	0,00	0,00	0,00	0,10
Hong-Kong.....	0,00	0,00	0,00	0,00	0,00	0,00	0,00	0,00	0,00	37,85	0,00	0,00	0,00	0,00	0,00	0,50	38,35
Subtotal.....	-531,96	-451,02	9,21	2,649,84	82,40	-102,85	451,16	-1,135,06	173,07	266,89	567,94	-338,32	-11,41	18,578,40	5,104,49	-727,37	24,585,41
Subtotal.....	-531,96	-451,02	9,21	2,649,84	82,40	-102,85	451,16	-1,135,06	173,07	266,89	567,94	-338,32	-11,41	18,578,40	5,104,49	-727,37	24,585,41
Otros países europeos																	
Países de Europa Central y Oriental																	
Estonia.....	0,00	0,00	0,00	0,00	0,00	0,00	0,00	0,00	0,00	0,00	0,00	0,00	0,00	0,50	0,00	0,25	0,74
Letonia.....	0,00	0,00	0,00	0,00	0,00	0,00	0,00	5,62	0,00	0,00	0,00	0,00	0,00	0,00	0,00	0,00	5,62
Polonia.....	100,00	0,00	0,00	0,00	0,00	0,00	0,00	0,00	0,00	0,78	0,00	0,00	0,00	0,50	0,00	0,00	101,28
República Checa.....	0,00	0,00	0,00	0,00	0,00	0,00	0,00	0,00	0,75	1,00	8,16	0,00	0,00	1,20	0,00	0,00	11,10
República Eslovaca.....	0,00	0,00	0,00	0,00	0,00	0,00	0,00	0,00	0,00	-5,43	0,00	0,00	0,00	-0,25	0,00	0,00	-5,67
Hungría.....	0,00	0,00	0,00	0,00	0,00	0,00	0,00	0,00	0,00	0,00	0,20	0,00	0,00	3,00	0,00	0,00	3,00
Rumanía.....	0,00	0,00	0,00	0,00	0,00	0,00	0,00	0,00	0,00	0,25	0,00	0,00	0,00	13,938,33	0,00	0,00	13,938,78
Bulgaria.....	0,00	0,00	0,00	0,00	0,00	0,00	0,00	0,00	0,00	-31,17	0,00	0,00	0,00	2,65	0,00	0,00	-28,52
Ucrania.....	0,50	0,00	0,00	0,00	0,00	0,00	0,00	-0,50	0,50	0,50	0,00	0,00	0,00	0,49	0,00	0,00	0,99
Bielorusia.....	0,00	0,00	0,00	0,00	0,00	0,00	0,00	0,00	4,50	18,71	0,00	1,00	0,00	12,62	0,00	0,50	36,93
Bielorusia.....	0,00	0,00	0,00	0,00	0,00	0,00	0,00	0,00	0,00	0,00	0,00	0,00	0,10	0,00	0,00	0,00	1,10



SECCION
ESTADISTICO-
INFORMATIVA



SECCION
ESTADISTICO-
INFORMATIVA

INVERSION EXTRANJERA EN EMPRESAS ESPAÑOLAS NO COTIZADAS Enero-septiembre 1998																	
M6. DISTRIBUCION POR PAIS Y SECTOR (continuación)																	
Inversión neta (Importes en millones de pesetas)																	
País	Grupo 01	Grupo 02	Grupo 03	Grupo 04	Grupo 05	Grupo 06	Grupo 07	Grupo 08	Grupo 09	Grupo 10	Grupo 11	Grupo 12	Grupo 13	Grupo 14	Grupo 15	Grupo 16	Total
Moldavia.....	0,00	0,00	0,00	0,00	0,00	0,00	0,00	0,00	0,00	0,00	0,00	0,00	0,00	7,40	0,00	0,00	7,40
Rusia.....	0,50	0,00	3,00	5,95	0,50	0,00	0,00	0,17	63,68	46,61	25,18	3,33	0,45	159,40	0,00	40,90	349,66
Georgia.....	0,00	0,00	0,00	0,00	0,00	0,00	0,00	0,00	0,25	0,50	0,00	0,00	0,00	31,00	0,00	0,00	31,75
Eslovenia.....	0,00	0,00	0,00	0,00	0,00	0,00	0,00	2,40	0,00	0,00	0,00	0,00	0,00	0,00	0,00	0,05	2,45
Croacia.....	0,00	0,00	0,00	0,00	0,00	0,00	0,00	0,00	0,25	0,00	0,15	0,00	0,00	0,08	0,00	0,00	0,47
Bosnia-Herzegovina.....	0,00	0,00	0,00	0,45	0,00	0,00	0,00	0,00	0,00	4,21	0,00	0,00	0,00	0,00	0,00	0,00	4,66
Serbia y Montenegro.....	0,00	0,00	0,00	0,00	0,00	0,00	0,00	0,00	0,00	0,50	0,00	0,00	0,00	0,00	0,00	0,00	0,50
Subsubtotal.....	101,00	0,00	3,00	6,40	0,50	0,00	0,10	7,69	69,93	36,46	33,69	4,33	0,55	14,156,90	0,00	41,69	14,462,25
Resto de Europa.....	0,00	0,00	0,00	0,00	0,00	0,00	0,00	0,00	0,00	0,49	0,00	0,00	0,00	0,00	0,00	0,00	0,49
Islas Feroe.....	0,00	0,00	0,00	0,00	0,00	0,00	0,00	0,00	0,00	0,49	0,00	0,00	0,00	0,00	0,00	0,00	0,49
Subsubtotal.....	0,00	0,00	0,00	0,00	0,00	0,00	0,00	0,00	0,00	0,49	0,00	0,00	0,00	0,00	0,00	0,00	0,49
Subtotal.....	101,00	0,00	3,00	6,40	0,50	0,00	0,10	7,69	69,93	36,95	33,69	4,33	0,55	14,156,90	0,00	41,69	14,462,73
Países africanos.....																	
Africa del norte.....																	
Marruecos.....	2,00	0,00	0,00	0,65	0,86	0,00	0,50	0,80	0,76	23,56	0,00	0,25	0,00	24,78	0,00	0,02	54,19
Argelia.....	0,05	0,00	0,00	35,00	0,00	0,00	0,00	0,00	0,00	27,53	0,00	0,05	0,00	10,40	0,00	1,00	74,03
Túnez.....	-43,50	0,00	0,00	0,00	0,00	0,00	0,00	0,00	0,00	0,50	0,25	0,00	0,00	0,75	0,00	0,00	-62,00
Libia.....	0,00	0,00	0,00	0,00	0,50	0,00	0,00	0,00	0,00	0,00	0,50	0,00	0,00	5,00	0,00	0,25	6,25
Egipto.....	0,00	0,00	0,00	0,00	0,00	0,00	5,20	0,00	0,00	0,50	5,94	0,00	0,00	0,00	0,00	0,00	11,64
Subsubtotal.....	-41,45	0,00	0,00	35,65	1,36	0,00	5,70	0,80	0,76	52,09	6,69	0,30	0,00	40,93	0,00	1,27	84,11
Africa occidental.....																	
Costa de Marfil.....	0,00	0,00	0,00	0,00	0,00	0,00	0,00	0,00	0,00	0,00	0,00	0,80	0,00	0,00	0,00	0,00	0,80
Nigeria.....	0,00	0,00	0,00	0,00	0,25	0,00	0,00	0,00	0,00	5,99	0,00	0,00	0,00	0,00	0,00	0,00	6,24
Subsubtotal.....	0,00	0,00	0,00	0,00	0,25	0,00	0,00	0,00	0,00	5,99	0,00	0,80	0,00	0,00	0,00	0,00	7,04
Otros países africanos.....																	
Sudán.....	0,00	0,00	0,00	0,00	0,00	0,00	0,00	0,00	0,00	0,05	0,00	0,00	0,00	19,50	0,00	0,00	19,55
Camerún.....	0,00	0,00	0,00	0,00	0,00	0,00	0,00	0,00	0,00	0,25	0,00	0,00	0,00	0,00	0,00	0,00	0,25
Burundi.....	0,00	0,00	0,00	0,00	0,00	0,00	0,00	0,00	0,50	0,00	0,00	0,00	0,00	0,00	0,00	0,00	0,50
Angola.....	0,00	0,00	0,00	-0,30	0,00	0,00	0,00	0,00	0,00	0,67	0,00	0,25	0,00	0,00	0,00	-0,25	0,37
Mozambique.....	0,26	0,00	0,00	0,00	0,00	0,00	0,00	0,00	0,00	5,50	0,00	0,00	0,00	10,00	0,00	0,00	15,76
Sudáfrica.....	0,00	0,00	0,00	0,00	0,00	0,00	0,00	0,00	2,50	0,95	0,00	0,00	0,00	251,32	0,00	0,00	254,77
Namibia.....	0,00	0,00	0,00	0,00	0,00	0,00	0,00	0,00	0,00	0,00	0,00	0,00	0,00	39,82	0,00	0,00	39,82
Subsubtotal.....	0,26	0,00	0,00	-0,30	0,00	0,00	0,00	0,00	3,00	7,42	0,00	0,25	0,00	320,64	0,00	-0,25	331,03
Subtotal.....	-41,19	0,00	0,00	35,35	1,61	0,00	5,70	0,80	3,77	65,50	6,69	1,35	0,00	361,58	0,00	1,03	422,19

INVERSION EXTRANJERA EN EMPRESAS ESPAÑOLAS NO COTIZADAS Enero-septiembre 1998																	
M6. DISTRIBUCION POR PAIS Y SECTOR (continuación)																	
Inversión neta (Importes en millones de pesetas)																	
País	Grupo 01	Grupo 02	Grupo 03	Grupo 04	Grupo 05	Grupo 06	Grupo 07	Grupo 08	Grupo 09	Grupo 10	Grupo 11	Grupo 12	Grupo 13	Grupo 14	Grupo 15	Grupo 16	Total
Latinoamérica																	
Centroamérica y Caribe (no P. Fiscales)																	
México.....	129,00	0,00	0,00	0,00	0,50	136,22	285,00	10,50	129,08	-14,49	-565,42	265,95	0,00	-240,24	0,00	5,17	141,27
Guatemala.....	0,00	0,00	0,00	0,00	0,00	0,00	0,00	0,00	0,00	0,00	0,00	0,00	0,00	9,30	0,00	1,05	10,35
Belize.....	0,00	0,00	0,00	0,00	0,00	0,00	0,00	0,00	0,00	39,50	0,00	0,00	0,00	134,16	0,00	0,33	173,99
El Salvador.....	0,00	0,00	0,00	0,00	0,00	0,00	0,00	0,00	0,00	0,00	0,00	0,00	0,00	29,00	0,00	0,00	29,00
Nicaragua.....	0,00	0,00	0,00	0,00	0,00	0,00	0,00	0,25	0,00	0,00	0,00	0,00	0,00	321,87	0,00	0,00	322,12
Costa Rica.....	4,26	0,00	0,00	0,00	0,00	0,00	0,00	0,50	12,00	29,93	0,00	58,00	10,00	240,03	0,00	23,40	378,12
Cuba.....	0,00	0,00	0,00	0,00	0,00	0,00	0,00	0,00	0,00	7,58	0,06	0,00	0,00	1,51	0,00	0,00	9,15
San Cristóbal y Nieves.....	0,00	0,00	0,00	0,00	0,00	0,00	0,00	0,00	-9,92	24,50	0,00	0,00	0,00	27,48	0,00	0,00	42,05
Indias Occidentales.....	0,00	0,00	0,00	0,00	0,00	0,00	0,00	0,00	0,00	0,00	0,00	0,00	0,00	-54,00	0,00	0,00	-54,00
República Dominicana.....	0,00	0,00	0,00	0,00	0,00	0,00	0,00	0,00	0,50	8,04	0,25	1,63	0,00	8,68	0,00	0,00	19,10
Subsubtotal.....	133,26	0,00	0,00	0,00	0,50	136,23	285,00	11,25	131,65	95,06	-565,12	325,58	10,00	477,80	0,00	29,96	1.071,16
Sudamérica																	
Colombia.....	55,00	0,00	0,00	93,52	0,25	0,00	0,00	0,00	0,13	12,24	0,56	0,85	0,00	-2,04	0,00	9,80	170,30
Venezuela.....	3,00	0,00	0,00	0,00	0,13	0,50	0,00	1,00	125,92	183,32	0,86	0,00	6,73	841,74	0,00	0,00	1.163,19
Ecuador.....	0,00	0,00	0,00	0,23	0,00	0,00	0,00	0,00	0,00	863,14	0,60	0,00	0,00	58,98	0,00	0,00	922,95
Peru.....	0,25	0,00	0,00	8,80	0,00	0,50	0,00	0,05	0,00	6,20	0,00	0,00	0,00	0,50	0,00	0,00	7,25
Brasil.....	130,70	0,00	0,00	0,00	0,00	0,00	0,00	0,00	0,00	-206,50	0,74	0,00	0,00	24,37	0,00	2,54	-169,80
Chile.....	0,00	0,00	0,00	0,00	0,00	0,00	0,00	8,28	1,48	136,28	0,20	5,00	0,00	-437,72	0,00	-3,00	-158,78
Bolivia.....	0,00	0,00	0,00	0,00	0,00	0,00	0,00	0,00	0,00	15,00	0,00	0,00	0,00	0,00	0,00	0,00	15,00
Paraguay.....	0,00	0,00	0,00	0,00	0,00	0,00	0,00	0,00	0,00	0,00	0,00	10,00	0,00	0,50	0,00	0,00	10,50
Uruguay.....	936,86	0,00	0,00	0,00	0,00	0,00	-2,136,85	27,50	5,20	110,70	60,00	0,00	0,00	851,07	0,00	0,45	-145,07
Argentina.....	0,25	0,00	0,00	14,50	1,21	0,00	14,98	96,90	11,77	51,41	126,99	0,00	1,335,63	-72,43	0,00	10,60	1.591,80
Subsubtotal.....	1.126,06	0,00	0,00	117,04	1,59	1,00	-2.121,87	133,73	144,49	1.171,79	189,94	15,85	1.342,35	1.264,98	0,00	20,38	3.407,34
Subtotal.....	1.259,33	0,00	0,00	117,04	2,09	137,23	-1.836,87	144,98	276,14	1.266,85	-375,17	341,43	1.352,35	1.742,77	0,00	50,34	4.478,50
Países Asiáticos (excepto Japón)																	
Países de Oriente proximo																	
Siria.....	0,00	0,00	0,00	0,00	0,00	0,00	0,00	0,00	0,00	0,00	0,23	0,00	0,00	0,74	0,00	12,00	12,97
Israel.....	0,31	0,16	0,00	0,00	0,00	0,00	0,25	0,13	0,00	1,00	0,17	0,00	0,00	0,75	0,00	0,00	2,77
Subsubtotal.....	0,31	0,16	0,00	0,00	0,00	0,00	0,25	0,13	0,00	1,00	0,39	0,00	0,00	1,50	0,00	12,00	15,74
Países de Oriente Medio																	
Irán.....	0,00	0,00	0,00	0,00	0,00	0,00	0,00	0,00	0,00	-0,45	0,00	0,00	0,00	28,00	0,00	0,00	27,55
Arabia Saudita.....	0,00	0,00	0,00	0,00	0,00	0,00	15,00	0,00	0,00	16,75	0,00	0,00	0,00	97,58	0,00	0,00	129,33
Kuwait.....	0,00	0,00	0,00	0,00	0,00	0,00	0,00	0,00	0,00	5,50	0,00	0,00	0,00	0,00	0,00	0,00	5,50
Subsubtotal.....	0,00	0,00	0,00	0,00	0,00	0,00	15,00	0,00	0,00	21,80	0,00	0,00	0,00	125,58	0,00	0,00	162,38





SECCION
ESTADISTICO-
INFORMATIVA

INVERSION EXTRANJERA EN EMPRESAS ESPAÑOLAS NO COTIZADAS Enero-septiembre 1998																		
M6. DISTRIBUCION POR PAIS Y SECTOR (continuación)																		
Inversión neta (Importes en millones de pesetas)																		
Pais	Grupo 01	Grupo 02	Grupo 03	Grupo 04	Grupo 05	Grupo 06	Grupo 07	Grupo 08	Grupo 09	Grupo 10	Grupo 11	Grupo 12	Grupo 13	Grupo 14	Grupo 15	Grupo 16	Total	
Paises asiáticos de economía dinámica																		
Thailandia.....	0,00	0,00	0,00	0,00	0,00	0,00	0,00	0,00	0,00	0,25	0,00	2,00	0,00	0,00	0,00	0,00	0,00	2,25
Indonesia.....	0,00	0,00	0,00	0,00	0,00	0,00	0,00	0,00	0,00	0,00	0,00	0,00	0,00	-1,95	0,00	0,00	0,00	-1,95
Malasia.....	0,00	0,00	0,00	0,00	0,00	0,00	0,00	0,00	-0,17	10,00	0,00	0,00	0,00	0,00	2.435,71	-0,24	0,00	2.445,31
Corea del Sur.....	0,00	0,00	0,00	0,00	-10,00	0,00	-30,88	631,54	0,00	54,76	0,00	0,00	0,00	0,00	0,00	0,00	0,00	645,42
Taiwan.....	0,00	0,00	0,00	0,00	0,00	0,00	0,00	30,36	0,00	9,88	0,00	0,00	0,00	275,50	0,00	0,00	0,00	315,74
Subtotal.....	0,00	0,00	0,00	0,00	-10,00	0,00	-30,88	661,90	-0,17	74,89	0,00	2,00	0,00	273,55	2.435,71	-0,24	0,00	3.406,77
Otros paises asiáticos																		
India.....	0,00	0,00	0,00	0,00	0,25	0,00	0,00	0,80	0,00	29,45	0,00	0,40	0,00	1,00	0,00	0,00	0,00	31,90
Bangladesh.....	0,00	0,00	0,00	0,00	0,00	0,00	0,00	0,00	0,00	0,50	0,00	0,00	0,00	0,00	0,00	0,00	0,00	0,50
Filipinas.....	0,00	0,00	0,00	0,00	0,00	0,00	0,00	0,00	0,00	0,00	0,00	0,00	0,00	-44,15	0,00	0,00	0,00	-44,15
China.....	0,00	0,00	0,00	0,00	2,19	0,00	0,00	0,00	0,00	30,25	0,97	0,20	0,00	0,74	0,00	0,00	0,00	34,36
Subtotal.....	0,00	0,00	0,00	0,00	2,44	0,00	0,00	0,80	0,00	60,20	0,97	0,60	0,00	-42,40	0,00	0,00	0,00	22,61
Subtotal.....	0,31	0,16	0,00	0,00	-7,56	0,00	-15,63	662,83	-0,17	157,89	1,36	2,60	0,00	388,22	2.435,71	11,76	0,00	3.607,48
Resto paises																		
Oceanía Australiana.....	0,00	0,00	0,00	0,00	0,00	0,00	0,00	0,00	0,00	0,00	0,00	0,00	0,00	0,50	0,00	0,00	0,00	0,50
Subtotal.....	0,00	0,00	0,00	0,00	0,00	0,00	0,00	0,00	0,00	0,00	0,00	0,00	0,00	0,50	0,00	0,00	0,00	0,50
Subtotal.....	0,00	0,00	0,00	0,00	0,00	0,00	0,00	0,00	0,00	0,00	0,00	0,00	0,00	0,50	0,00	0,00	0,00	0,50
Total.....	3.462,82	1.765,75	1.179,06	37.094,65	717,25	12.000,05	-14.700,99	37.399,02	6.080,26	42.359,91	5.712,22	43.562,17	55.893,21	112.842,33	170.897,00	33.709,74	0,00	549.884,45

N. C.: No Calculable.

Fuente: Registro de Inversiones Extranjeras.

INVERSION EXTRANJERA EN SOCIEDADES ESPAÑOLAS NO COTIZADAS								
Enero-septiembre 2000								
MC6. DISTRIBUCION POR COMUNIDAD AUTONOMA								
Inversión bruta								
(Importes en millones de pesetas)								
Comunidades	Inversión bruta							
	Enero-septiembre 1998		Enero-septiembre 1999			Enero-septiembre 2000		
	Importe	Porcentaje s. total	Importe	Porcentaje s. total	Tasa de variación 99/98	Importe	Porcentaje s. total	Tasa de variación 00/99
Andalucía	21.279,68	1,57	25.468,63	1,16	19,69	87.259,69	1,85	242,62
Aragón	62.200,34	4,59	9.401,76	0,43	-84,88	14.480,96	0,31	54,02
Asturias	2.994,48	0,22	1.562,69	0,07	-47,81	5.141,35	0,11	229,01
Baleares	17.901,06	1,32	11.146,38	0,51	-37,73	20.282,81	0,43	81,97
Canarias	56.816,72	4,19	268.167,81	12,26	371,99	57.754,24	1,23	-78,46
Cantabria	8.832,37	0,65	131,55	0,01	-98,51	712,85	0,02	441,87
Castilla y León	2.959,63	0,22	3.956,84	0,18	33,69	5.010,30	0,11	26,62
Castilla-La Mancha	3.505,22	0,26	8.419,86	0,39	140,21	9.393,47	0,20	11,56
Cataluña	350.005,29	25,84	389.751,97	17,82	11,36	711.961,88	15,13	82,67
Comunidad Valenciana	24.313,52	1,79	42.893,73	1,96	76,42	19.874,42	0,42	-53,67
Extremadura	1.980,96	0,15	1.257,14	0,06	-36,54	2.448,79	0,05	94,79
Galicia	5.474,23	0,40	4.060,45	0,19	-25,83	5.239,04	0,11	29,03
Madrid	712.409,04	52,60	1.201.631,49	54,95	68,67	3.409.228,03	72,47	183,72
Murcia	4.844,52	0,36	2.460,90	0,11	-49,20	4.287,45	0,09	74,22
Navarra	15.919,70	1,18	20.398,48	0,93	28,13	24.169,78	0,51	18,49
Pais Vasco	60.645,88	4,48	188.646,14	8,63	211,06	324.795,48	6,90	72,17
La Rioja	1.118,76	0,08	7.247,23	0,33	547,79	2.437,31	0,05	-66,37
Ceuta y Melilla	310,30	0,02	49,39	0,00	-84,08	47,97	0,00	-2,88
Varios*	1.004,78	0,07	0,00	0,00	-100,00	0,00	0,00	N.C.
Total	1.354.516,49	100,00	2.186.652,45	100,00	61,43	4.704.525,84	100,00	115,15

N.C.: No Calculable.
* La línea VARIOS se refiere a los casos en que la operación de inversión extranjera se distribuye entre más de dos Comunidades Autónomas diferentes.
Fuente: Registro de Inversiones Extranjeras.

INVERSIONES EXTERIORES		
AGrupación Sectorial de la Dirección General de Comercio e Inversiones y su Equivalencia		
CON LA CLASIFICACION NACIONAL DE ACTIVIDADES ECONOMICAS (CNAE-93)		
(Real Decreto 1560/1992, de 18 de diciembre. «BOE», 22-12-1992)		
Grupo	Sectores de actividad	División CNA 1993
01	Agricultura, ganadería, caza y pesca	01 - 02 - 05
02	Prod./distrib. energía eléctrica, gas y agua	40 - 41
03	Industrias extractivas, refino de petróleo y tratamiento de combustibles nucleares	10 - 11 - 12 - 13 - 14 - 23
04	Alimentación, bebidas y tabaco	15 - 16
05	Industria textil, de la confección y del cuero y del calzado	17 - 18 - 19
06	Industria del papel, edición y artes gráficas	21 - 22
07	Industria química y transformación del caucho y mat. plásticas	24 - 25
08	Otras manufacturas: madera y corcho, productos minerales no metálicos, metalurgia, construcción maquinaria, material eléctrico, electrónico y óptico, material de transporte y manufacturas diversas	20 - 26 - 27 - 28 - 29 - 30 - 31 - 32 - 33 - 34 - 35 - 36 - 37
09	Construcción	45
10	Comercio	50 - 51 - 52
11	Hostelería	55
12	Transporte y comunicaciones	60 - 61 - 62 - 63 - 64
13	Intermediación financiera, banca y seguros	65 - 66 - 67
14	Actividades inmobiliarias y servicios	70 - 71 - 72 - 73 - 74 (excepto clase 7415)
15	Gestión de sociedades y tenencia de valores	Clase 7415
16	Otros	75 - 80 - 85 - 90 - 91 - 92 - 93 - 95 - 99



INVERSION EXTRANJERA EN SOCIEDADES ESPAÑOLAS NO COTIZADAS
Enero-septiembre 2000
MC7. DISTRIBUCION POR PAIS Y COMUNIDAD AUTONOMA
Inversión bruta
(Importes en millones de pesetas)

País	Andalucía	Aragón	Asturias	Baleares	Canarias	Cantabria	Castilla y León	Castilla-La Mancha	Cataluña	Comunidad Valenciana	Extremadura	Galicia	Madrid	Murcia	Navarra	País Vasco	La Rioja	Caña y Melilla	Varios*	Total		
Países OCDE:																						
Países UE:																						
Francia.....	4.620,75	58,51	4.214,68	147,83	558,27	0,00	48,48	251,62	112.179,70	4.809,69	1.500,00	9,95	195.651,86	3,00	1.723,48	14.846,13	2,30	1,35	0,00	0,00	340.627,60	
Países Bajos.....	31.276,01	399,94	536,00	415,71	4.810,48	0,00	1.244,58	371,76	277.406,42	5.207,53	5,09	2.696,97	327.799,61	14,40	3.081,50	215.026,75	166,75	0,50	0,00	0,00	870.460,00	
Alemania.....	592,66	640,10	146,55	4.428,83	10.615,37	0,26	125,30	7,25	55.092,70	661,92	0,50	0,00	84.240,23	37,38	2.995,45	150,77	3,16	0,25	0,00	0,00	159.738,67	
Italia.....	2.198,40	215,66	203,05	82,28	49,01	0,44	12,64	2.432,97	59.179,56	912,63	0,00	0,00	9.674,68	636,64	3,00	15,90	29,67	0,00	0,00	0,00	75.646,54	
Reino Unido.....	18.830,60	0,50	8,20	10.055,89	486,75	0,00	0,00	31,90	14.247,25	2.780,62	59,90	401,28	193.813,38	0,69	9.840,37	39.957,94	0,00	37,88	0,00	0,00	290.553,15	
Irlanda.....	84,62	0,02	0,00	289,91	0,94	0,00	20,02	0,00	313,72	54,22	0,00	0,00	378,61	0,00	2,00	240,91	0,00	0,00	0,00	0,00	1.384,96	
Dinamarca.....	501,14	1.233,06	0,00	1,01	1,00	0,00	0,00	0,00	7.466,17	30,83	0,00	0,00	4.831,46	740,22	2.621,23	5.365,95	2,00	0,00	0,00	0,00	22.794,06	
Grecia.....	0,50	0,00	0,00	0,00	0,00	0,00	0,00	0,00	170,50	0,00	0,00	0,00	1,50	0,00	185,04	0,00	0,00	0,00	0,00	0,00	357,54	
Portugal.....	165,97	0,50	0,30	370,75	3.095,58	0,00	768,98	57,58	64.618,71	69,55	832,88	30,91	24.985,02	0,50	0,00	167,78	326,98	0,00	0,00	0,00	95.492,00	
Belgica.....	2.299,84	40,07	0,00	14,73	178,60	0,00	510,00	0,00	7.128,23	232,39	0,00	16,64	8.203,87	1,43	0,00	146,29	824,91	0,00	0,00	0,00	19.596,99	
Luxemburgo.....	409,05	57,40	0,00	130,66	6.968,27	0,00	1.811,45	5.093,44	9.624,20	2.709,29	0,00	0,00	171.273,75	1.195,92	0,00	34.973,86	1.062,00	0,00	0,00	0,00	235.309,28	
Suecia.....	29,75	0,00	0,00	293,13	1.328,91	0,00	0,00	641,81	240,51	98,68	0,00	0,00	30.722,97	0,00	3.526,70	0,00	0,00	0,00	0,00	0,00	36.882,46	
Finlandia.....	0,83	0,00	0,00	0,50	0,00	0,00	0,00	0,00	21,26	38,72	0,00	0,00	5.365,78	0,00	0,00	0,00	0,00	0,00	0,00	0,00	5.427,09	
Austria.....	0,40	0,00	0,00	36,68	5,51	0,00	0,00	0,00	120,60	1,31	0,00	0,00	578,71	0,00	0,00	2,19	6,82	0,00	0,00	0,00	752,23	
Subtotal.....	61.010,51	2.845,75	5.108,78	16.267,92	28.098,70	0,70	4.541,46	8.888,34	607.809,54	17.607,37	2.398,38	3.155,75	1.057.521,43	2.630,17	23.978,77	310.894,45	2.424,58	39,98	0,00	0,00	2.155.022,56	
Países europeos no comunitarios																						
Islandia.....	0,25	0,00	0,00	0,00	0,00	0,00	0,00	0,00	4.159,70	0,33	0,00	0,33	0,00	0,00	0,00	0,00	0,00	0,00	0,00	0,00	4.160,62	
Noruega.....	5,31	0,00	0,00	0,17	0,50	0,00	0,00	0,00	428,61	19,81	0,00	0,00	19,49	0,00	0,00	0,00	0,00	0,00	0,00	0,00	473,88	
Suiza.....	22.004,34	9,03	0,00	657,63	1.119,12	0,00	23,04	2,50	14.846,01	497,11	0,00	343,33	29.534,23	887,25	116,06	2.053,96	0,00	0,00	0,00	0,00	72.093,58	
Turquia.....	0,00	0,80	0,00	0,17	0,00	0,00	0,00	0,00	127,93	105,35	0,00	0,00	6,65	0,00	0,00	0,00	0,00	0,00	0,00	0,00	240,90	
Subtotal.....	22.009,89	9,83	0,00	657,96	1.119,62	0,00	23,04	2,50	19.562,24	622,61	0,00	343,66	29.560,38	887,25	116,06	2.053,96	0,00	0,00	0,00	0,00	76.968,98	
Países OCDE no europeos																						
EE.UU.....	426,45	10.979,14	0,00	380,19	8.509,43	710,20	6,64	15,01	70.610,81	182,75	0,00	10,70	2.271.913,90	0,00	0,50	10.982,48	12,00	0,00	0,00	0,00	2.374.740,19	
Canadá.....	14,20	10,02	0,00	6,15	0,00	0,00	0,00	0,00	10,07	0,00	0,00	0,00	1.507,74	0,00	0,00	0,00	0,00	0,60	0,00	0,00	1.546,77	
Japón.....	0,83	0,00	0,00	9,98	0,00	0,00	0,00	0,00	439,47	274,54	0,00	0,00	100,23	0,00	0,00	668,62	0,00	0,00	0,00	0,00	1.493,66	
Australia.....	0,00	0,00	0,00	0,00	0,00	0,00	0,00	0,00	48,56	0,00	0,00	0,00	28,98	0,00	0,00	0,00	0,00	0,00	0,00	0,00	77,54	
Nueva Zelanda.....	0,00	0,00	0,00	0,00	0,00	0,00	0,00	0,00	0,50	0,00	0,00	0,00	0,00	0,00	0,00	0,00	0,00	0,00	0,00	0,00	0,50	
Subtotal.....	441,48	10.989,16	0,00	396,32	8.509,43	710,20	6,64	15,01	71.109,40	457,29	0,00	10,70	2.273.550,85	0,00	0,50	11.651,09	12,00	0,60	0,00	0,00	2.377.860,66	
Países fiscales																						
Subtotal.....	83.461,89	13.644,74	5.108,78	17.322,20	37.727,74	710,90	4.571,13	8.905,85	698.481,18	18.087,27	2.398,38	3.510,12	3.360.632,65	3.517,41	24.095,32	324.599,49	2.436,58	40,58	0,00	0,00	4.609.852,20	
Países fiscales																						
Liechtenstein.....	269,15	0,00	0,00	932,06	0,00	0,00	0,63	10,00	203,96	44,17	0,00	55,00	86,77	0,00	0,00	2,00	0,00	0,00	0,00	0,00	1.603,74	
Andorra.....	0,00	0,00	0,00	10,20	0,00	0,00	0,00	11,41	2.746,98	234,15	0,00	0,00	201,02	0,00	0,00	0,00	0,00	0,00	0,00	0,00	3.203,75	
Gibraltar.....	1.116,80	0,00	0,33	107,20	0,00	0,00	0,00	0,00	84,52	89,00	0,00	152,83	49,94	0,55	0,00	0,00	0,00	0,00	0,00	0,00	1.601,17	

INVERSION EXTRANJERA EN SOCIEDADES ESPAÑOLAS NO COTIZADAS Enero-septiembre 2000																				
MC7. DISTRIBUCION POR PAIS Y COMUNIDAD AUTONOMA (continuación)																				
Inversión bruta (Importes en millones de pesetas)																				
País	Andalucía	Aragón	Asturias	Baleares	Canarias	Cantabria	Castilla y León	Castilla-La Mancha	Cataluña	Comunidad Valenciana	Extremadura	Galicia	Madrid	Murcia	Navarra	País Vasco	La Rioja	Ceuta y Melilla	Varios*	Total
Malia.....	38,00	0,00	0,00	0,00	0,00	0,00	0,00	0,00	136,01	4,26	0,00	0,00	998	0,00	0,00	0,00	0,00	0,00	0,00	188,26
San Marino.....	0,00	0,00	0,00	0,00	0,00	0,00	0,00	0,00	0,00	0,00	0,00	0,00	2,00	0,00	0,00	0,00	0,00	0,00	0,00	2,00
Mónaco.....	0,00	0,00	0,00	660,73	0,00	0,00	998	0,00	54,51	47,78	0,00	0,00	171,91	0,00	0,00	0,00	0,00	0,00	0,00	944,91
I. Anguormanda.....	510,33	0,00	0,00	86,83	0,00	0,00	0,00	0,00	198,05	0,00	24,96	0,00	7.695,68	0,00	0,00	0,00	0,00	0,00	0,00	8.515,85
Isai de Man.....	236,14	0,00	0,00	20,80	6,40	0,00	0,00	0,00	34,23	0,00	0,00	0,00	0,52	0,00	0,00	0,25	0,00	0,00	0,00	298,10
Liberia.....	0,00	0,00	0,00	0,00	0,00	0,00	0,00	0,00	0,00	0,00	0,00	0,00	48,35	0,00	0,00	0,00	0,00	0,00	0,00	48,60
Seychelles y D.....	0,00	0,00	0,00	0,00	10,52	0,00	0,00	0,00	0,00	0,00	0,00	0,00	0,00	0,00	0,00	0,00	0,00	0,00	0,00	10,52
Bermudas.....	0,00	0,00	0,00	0,00	0,00	0,00	0,00	0,00	26,50	0,00	0,00	0,00	7,480	0,00	0,00	0,00	0,00	0,00	0,00	101,30
Panamá.....	91,53	100,69	0,00	58,63	0,00	0,50	160,50	0,00	239,94	168,64	0,00	114,69	1.053,83	0,00	0,00	0,00	0,00	0,00	0,00	1.988,95
Bahamas.....	0,51	0,00	0,00	0,50	31,96	0,00	0,00	0,00	0,00	0,65	0,00	0,00	253,11	0,00	0,00	0,00	0,00	0,00	0,00	286,72
I. Turcas y CAIC.....	99,58	0,00	0,00	0,00	0,00	0,00	0,00	0,00	0,00	0,00	0,00	0,00	0,00	0,00	0,00	0,00	0,00	0,00	0,00	99,58
Virgenes (USA).....	0,00	0,00	0,00	0,00	0,00	0,00	0,00	0,00	0,00	0,00	0,00	0,00	0,50	0,00	0,00	0,00	0,00	0,00	0,00	0,50
Dominica.....	0,00	0,00	0,00	0,50	0,00	0,00	0,00	0,00	0,00	0,00	0,00	0,00	0,00	0,00	0,00	0,00	0,00	0,00	0,00	0,50
Islas Caimán.....	49,99	0,00	0,00	0,00	0,00	0,00	0,00	0,00	0,50	0,00	0,00	0,00	29,02	0,00	0,00	0,00	0,00	0,00	0,00	79,51
Jamaica.....	0,00	0,00	0,00	0,00	0,00	0,00	0,00	0,00	0,00	0,00	0,00	0,00	5,33	0,00	0,00	0,00	0,00	0,00	0,00	5,33
I. Virgenes (GB).....	32,29	0,00	0,00	370,32	65,85	0,00	0,00	0,00	566,92	1,00	24,96	0,00	23.933,12	0,00	0,00	56,10	0,00	0,00	0,00	25.050,55
Barbados.....	0,00	0,00	0,00	0,00	0,00	0,00	0,00	0,00	0,00	0,00	0,00	0,00	73,21	0,00	0,00	0,00	0,00	0,00	0,00	73,21
Ant. Neerland.....	23,00	0,00	0,00	0,00	0,00	0,00	0,00	0,00	589,50	0,00	0,00	0,00	14,15	0,00	0,00	0,00	0,00	0,00	0,00	626,65
Chipre.....	0,00	0,00	0,00	0,00	0,00	0,00	0,00	0,00	0,00	0,00	0,00	0,00	75,00	0,00	0,00	0,00	0,00	0,00	0,00	75,00
Libano.....	0,00	0,00	0,00	0,00	0,50	0,00	0,00	0,00	0,90	0,00	0,00	0,00	0,25	0,00	0,00	0,00	0,00	0,00	0,00	1,65
Jordania.....	0,10	0,00	0,00	0,00	0,00	0,00	0,00	0,00	86,40	0,07	0,00	0,00	0,02	0,00	0,00	0,00	0,00	0,00	0,00	86,60
Emiratos Arabes.....	0,00	0,00	0,00	0,00	0,41	0,00	0,00	0,00	0,00	2,00	0,00	0,00	0,00	0,00	0,00	0,00	0,00	0,00	0,00	2,41
Singapur.....	0,00	0,00	0,00	0,00	0,00	0,00	0,00	0,00	0,00	0,00	0,00	0,00	0,25	0,00	0,00	0,00	0,00	0,00	0,00	0,25
Hong-Kong.....	0,00	0,00	0,00	0,00	0,50	0,00	0,00	0,00	28,26	0,00	0,00	0,00	10,51	0,00	0,00	0,00	0,00	0,00	0,00	39,27
Subtotal.....	2.467,42	100,69	0,33	2.247,76	116,13	0,50	171,11	21,41	4.997,18	591,71	49,92	322,52	33.789,26	0,55	0,00	58,35	0,00	0,00	0,00	44.934,85
Subtotal.....	2.467,42	100,69	0,33	2.247,76	116,13	0,50	171,11	21,41	4.997,18	591,71	49,92	322,52	33.789,26	0,55	0,00	58,35	0,00	0,00	0,00	44.934,85
Otros países europeos																				
Países de Europa Central y Oriental																				
Letonia.....	0,00	0,00	0,00	0,00	0,00	0,00	0,00	0,00	0,00	0,00	0,00	0,00	0,55	0,00	0,00	0,29	0,00	0,00	0,00	0,84
Lituania.....	0,00	0,00	0,00	0,00	0,00	0,00	0,00	0,00	0,00	2,00	0,00	0,00	0,00	0,00	0,00	0,00	0,00	0,00	0,00	2,00
Polonia.....	0,25	0,00	0,00	0,05	0,00	0,00	0,00	0,00	0,50	5,91	0,00	0,80	83,49	0,30	0,00	0,00	0,00	0,00	0,00	91,30
Repúb. Checa.....	6,05	0,25	0,00	0,38	0,00	0,00	0,00	0,00	0,00	0,00	0,00	0,00	4,99	0,52	0,00	0,00	0,00	0,00	0,00	12,19
Repúb. Eslovaca.....	0,00	0,00	0,00	0,00	0,00	0,00	0,00	0,00	10,83	0,00	0,00	0,00	0,00	0,00	0,00	0,00	0,00	0,00	0,00	10,83
Hungría.....	59,98	0,53	0,00	0,00	0,76	0,00	0,00	0,00	0,00	0,50	0,00	0,00	5,17	0,00	44,92	0,00	0,00	0,00	0,00	111,86
Rumania.....	0,00	0,46	0,00	0,25	0,00	0,00	0,00	0,00	8,88	1,05	0,00	0,00	2,03	0,00	4,56	0,00	0,00	0,00	0,00	17,24
Bulgaria.....	0,80	0,00	0,00	0,00	0,00	0,00	0,00	0,00	1,00	84,73	0,00	0,00	1,87	0,00	23,73	0,00	0,00	0,00	0,00	112,13
Albania.....	0,00	0,00	0,00	0,00	0,00	0,00	0,00	0,00	0,00	0,25	0,00	0,00	0,00	0,00	0,00	0,00	0,00	0,00	0,00	0,25
Ucrania.....	0,50	0,00	0,24	0,00	0,10	0,00	0,00	0,00	22,23	3,58	0,00	0,00	2,00	0,00	0,00	0,25	0,00	0,50	0,00	29,41
Bielorrusia.....	0,00	0,00	0,00	0,00	0,00	0,00	0,00	0,00	0,33	1,00	0,00	0,00	0,00	0,00	0,00	0,00	0,00	0,00	0,00	1,33



INVERSION EXTRANJERA EN SOCIEDADES ESPAÑOLAS NO COTIZADAS
Enero-septiembre 2000
MC7. DISTRIBUCION POR PAIS Y COMUNIDAD AUTONOMA (continuación)
Inversión bruta
(Importes en millones de pesetas)

País	Andalucía	Aragón	Asturias	Baleares	Canarias	Cantabria	Castilla y León	Castilla-La Mancha	Cataluña	Comunidad Valenciana	Extremadura	Galicia	Madrid	Murcia	Navarra	País Vasco	La Rioja	Castilla y Melilla	Varios*	Total
Moldavia.....	0,00	0,00	0,00	0,00	0,00	0,00	0,00	0,00	0,00	1,88	0,00	0,00	0,00	0,00	0,00	0,00	0,00	0,00	0,00	1,88
Rusia.....	3,84	0,00	0,00	11,15	81,48	0,00	0,00	0,00	200,89	5,10	0,00	0,00	23,12	30,63	0,00	1,00	0,25	0,00	0,00	351,46
Georgia.....	0,00	0,00	0,00	0,00	0,00	0,00	0,00	0,00	0,75	0,00	0,00	0,00	0,00	0,00	0,00	0,00	0,00	0,00	0,00	0,75
Armenia.....	0,00	0,00	0,00	0,00	0,00	0,00	0,00	0,00	0,25	0,50	0,00	0,00	0,00	0,00	0,00	0,00	0,00	0,00	0,00	1,25
Kazajistán.....	0,00	0,00	0,00	0,00	0,00	0,00	0,00	0,00	0,00	0,00	0,00	0,00	0,38	0,00	0,00	0,00	0,00	0,00	0,00	0,38
Kirguizistán.....	0,00	0,00	0,00	0,00	0,00	0,00	0,00	0,00	3,75	0,00	0,00	0,00	0,00	0,00	0,00	0,00	0,00	0,00	0,00	3,75
Eslovenia.....	0,00	0,00	0,00	0,00	0,00	0,00	0,00	0,00	0,00	0,52	0,00	0,00	0,00	0,00	0,00	0,00	0,00	0,00	0,00	0,52
Croacia.....	0,00	0,00	0,00	0,00	0,00	0,00	0,00	0,00	57,00	0,40	0,00	0,00	0,00	0,00	0,00	0,00	0,00	0,00	0,00	57,40
Bosnia-Herzegov.....	0,00	0,00	0,00	0,00	0,50	0,00	0,00	0,00	0,13	0,00	0,00	0,00	0,00	0,00	0,00	0,00	0,00	0,00	0,00	0,63
Subtotal.....	71,42	1,25	0,24	11,83	82,84	0,00	0,00	0,25	306,79	107,43	0,00	0,80	123,61	31,44	73,21	1,54	0,25	0,50	0,00	813,40
Subtotal.....	71,42	1,25	0,24	11,83	82,84	0,00	0,00	0,25	306,79	107,43	0,00	0,80	123,61	31,44	73,21	1,54	0,25	0,50	0,00	813,40
Países africanos																				
Africa del norte																				
Marruecos.....	8,53	0,40	0,00	0,42	1,00	0,00	0,00	0,00	6,01	0,00	0,00	0,00	2,36	0,00	0,00	0,00	0,00	1,89	0,00	20,62
Argelia.....	0,00	0,00	0,00	0,00	0,00	0,00	0,00	0,00	0,50	4,47	0,00	0,00	1,37	0,00	0,00	0,00	0,00	0,00	0,00	6,34
Tunez.....	0,00	0,00	0,00	0,00	0,00	0,00	0,00	0,00	0,25	0,00	0,00	0,00	0,00	0,00	0,00	0,00	0,00	0,00	0,00	0,25
Libia.....	0,00	0,00	0,00	0,00	0,00	0,00	0,00	0,00	0,00	0,00	0,00	0,00	0,50	0,00	0,00	0,00	0,00	0,00	0,00	0,50
Egipto.....	0,00	0,00	0,00	0,00	0,00	0,00	0,00	0,00	2,86	1,04	0,00	0,00	0,20	0,00	0,00	0,00	0,00	0,00	0,00	4,10
Subtotal.....	8,53	0,40	0,00	0,42	1,00	0,00	0,00	0,00	9,62	5,51	0,00	0,00	4,43	0,00	0,00	0,00	0,00	1,89	0,00	31,81
Africa occidental																				
Mauritania.....	0,00	0,00	0,00	0,00	1,00	0,00	0,00	0,00	0,00	0,00	0,00	0,00	166,39	0,00	0,00	0,00	0,00	5,00	0,00	172,39
Guinea-Bissau.....	0,00	0,00	0,00	0,00	0,00	0,00	0,00	0,00	0,00	0,00	0,00	0,00	1,25	0,00	0,00	0,00	0,00	0,00	0,00	1,25
Costa de Marfil.....	0,00	0,00	0,00	0,00	0,00	0,00	0,00	0,00	83,19	18,08	0,00	0,00	0,00	0,00	0,00	0,00	0,00	0,00	0,00	101,28
Togo.....	0,00	0,00	0,00	0,00	0,00	0,00	0,00	0,00	199,50	0,00	0,00	0,00	0,00	0,00	0,00	0,00	0,00	0,00	0,00	199,50
Nigeria.....	0,00	0,00	0,00	0,00	0,00	0,00	0,00	0,00	0,95	0,00	0,00	0,00	0,60	0,00	0,00	0,00	0,00	0,00	0,00	1,55
Subtotal.....	0,00	0,00	0,00	0,00	1,00	0,00	0,00	0,00	283,64	18,08	0,00	0,00	168,24	0,00	0,00	0,00	0,00	5,00	0,00	475,96
Otros países africanos																				
Camerún.....	0,00	0,00	0,00	0,00	0,00	0,00	0,00	0,00	0,00	0,00	0,00	0,00	0,50	0,00	0,00	0,00	0,00	0,00	0,00	0,50
Guinea Ecuat.....	0,00	0,00	0,00	0,00	0,00	0,00	0,00	0,00	0,00	0,00	0,00	0,00	24,92	0,00	0,00	0,00	0,00	0,00	0,00	24,92
Cabón.....	85,50	0,00	0,00	0,00	0,00	0,00	0,00	0,00	0,00	0,00	0,00	0,00	0,00	0,00	0,00	0,00	0,00	0,00	0,00	85,50
Congo.....	0,00	0,00	0,00	0,25	0,00	0,00	0,00	0,00	0,00	0,00	0,00	0,00	0,00	0,00	0,00	0,00	0,00	0,00	0,00	0,25
Angola.....	0,00	0,00	0,00	0,00	0,40	0,00	0,00	0,00	0,00	0,00	0,00	0,00	0,00	0,00	0,00	0,50	0,00	0,00	0,00	0,90
Mozaambique.....	0,00	0,00	0,00	0,00	0,00	0,00	0,00	0,00	0,27	0,00	0,00	0,00	0,50	0,00	0,00	0,00	0,00	0,00	0,00	0,77
Madagascar.....	0,00	0,00	0,00	9,00	0,00	0,00	0,00	0,00	0,00	0,00	0,00	0,00	0,00	0,00	0,00	0,00	0,00	0,00	0,00	9,00
Sudáfrica.....	0,00	0,00	0,00	0,13	86,19	0,00	0,00	0,00	0,00	0,00	0,00	0,00	0,50	0,00	0,00	0,00	0,00	0,00	0,00	86,82
Subtotal.....	85,50	0,00	0,00	9,38	86,59	0,00	0,00	0,00	0,27	0,00	0,00	0,00	26,42	0,00	0,00	0,90	0,00	0,00	0,00	203,66
Subtotal.....	94,03	0,40	0,00	9,80	88,59	0,00	0,00	0,00	293,53	23,60	0,00	0,00	199,09	0,00	0,00	0,50	0,00	6,89	0,00	716,42

INVERSION EXTRANJERA EN SOCIEDADES ESPAÑOLAS NO COTIZADAS Enero-septiembre 2000																				
MC7. DISTRIBUCION POR PAIS Y COMUNIDAD AUTONOMA (continuación)																				
Inversión bruta (Importes en millones de pesetas)																				
País	Andalucía	Aragón	Asturias	Baleares	Canarias	Cantabria	Castilla y León	Castilla-La Mancha	Cataluña	Comunidad Valenciana	Extremadura	Galicia	Madrid	Murcia	Navarra	País Vasco	La Rioja	Ceuta y Melilla	Varios*	Total
Latinoamérica																				
Centroamérica y Caribe (no P. Fiscales)																				
México.....	0,30	500,00	4,00	74,70	0,00	0,50	52,80	0,00	4.897,40	3,40	0,00	96,90	2.499,44	0,00	1,25	25,27	0,00	0,00	0,00	8.155,96
Belize.....	0,50	28,00	0,00	67,24	0,00	0,00	0,00	0,00	95,90	0,00	0,00	0,00	200,90	0,00	0,00	0,00	0,00	0,00	0,00	392,53
Honduras.....	0,00	0,00	0,00	0,00	0,00	0,00	0,00	0,00	0,00	0,00	0,00	0,00	0,43	0,00	0,00	0,00	0,00	0,00	0,00	0,43
El Salvador.....	0,00	0,00	0,00	0,00	0,00	0,00	0,00	0,00	0,00	0,00	0,00	0,00	0,60	0,00	0,00	0,00	0,00	0,00	0,00	0,60
Costa Rica.....	0,00	0,00	0,00	44,97	0,00	0,00	0,00	0,00	323,44	9,98	0,00	0,00	204,49	0,00	0,00	0,00	0,00	0,00	0,00	632,78
Cuba.....	0,00	0,00	0,00	0,00	0,50	0,00	0,00	0,33	0,00	0,17	0,00	0,00	2,05	0,00	0,00	0,00	0,00	0,00	0,00	3,05
S. Crist. y Nev.....	0,00	0,00	0,00	0,00	0,04	0,00	0,00	0,00	86,18	0,00	0,00	0,00	143,19	0,00	0,00	0,00	0,00	0,00	0,00	229,41
Rep. Dominicana.....	0,00	0,00	0,00	0,00	0,00	0,00	0,00	0,00	3,76	0,00	0,00	899,90	34,73	0,00	0,00	0,00	0,20	0,00	0,00	938,59
Subtotal.....	0,80	528,00	4,00	186,91	50,42	0,50	52,80	0,00	5.407,61	13,55	0,00	996,80	3.085,23	0,00	1,25	25,27	0,20	0,00	0,00	10.353,35
Sudamérica																				
Colombia.....	1,68	0,00	0,00	0,25	1,00	0,00	0,00	1,00	187,69	12,14	0,00	1,33	123,83	0,00	0,00	0,00	0,24	0,00	0,00	329,16
Venezuela.....	3,25	0,00	28,00	84,00	1,23	0,00	0,00	0,00	112,85	108,75	0,00	74,79	528,96	0,00	0,00	0,00	0,00	0,00	0,00	941,84
Ecuador.....	204,07	0,00	0,00	36,93	0,00	0,00	215,01	393,33	305,63	267,08	0,00	310,44	4.855,14	722,48	0,00	18,17	0,00	0,00	0,00	7.328,28
Perú.....	0,25	0,00	0,00	0,45	0,00	0,00	0,00	0,00	9,78	1,00	0,00	0,35	4,327	0,00	0,00	0,00	0,00	0,00	0,00	55,11
Brasil.....	0,50	0,00	0,00	0,50	62,60	0,00	0,00	2,70	2,70	1,15	0,00	2,65	170,27	0,00	0,50	5,50	0,00	0,00	0,00	245,87
Chile.....	15,00	0,00	0,00	4,45	0,25	0,00	0,00	0,00	1,43	0,00	0,00	0,00	5,94	0,18	0,00	0,50	0,05	0,00	0,00	27,81
Bolivia.....	0,00	0,00	0,00	0,00	0,00	0,00	0,00	0,00	0,25	0,00	0,00	0,00	0,70	0,00	0,00	0,00	0,00	0,00	0,00	0,95
Paraguay.....	0,00	0,00	0,00	0,00	0,00	0,00	0,00	0,00	0,74	10,80	0,00	0,00	56,19	0,00	0,00	0,00	0,00	0,00	0,00	67,73
Uruguay.....	701,02	0,50	0,00	151,76	14.025,37	0,00	0,00	70,88	381,79	29,95	0,50	0,00	2.280,97	15,39	0,00	82,30	0,00	0,00	0,00	17.740,44
Argentina.....	236,44	0,00	0,00	6,39	1,00	0,00	0,25	0,76	764,15	1,26	0,00	19,23	3.231,71	0,00	0,00	0,00	0,00	0,00	0,00	4.261,19
Subtotal.....	1.162,20	0,50	28,00	284,73	14.091,45	0,00	215,25	465,97	1.767,02	432,13	0,50	408,80	11.296,99	738,05	0,00	106,47	0,29	0,00	0,00	30.998,36
Países asiáticos (excepto Japón)																				
Subtotal.....	1.163,00	528,50	32,00	471,64	14.141,87	0,50	268,05	465,97	7.174,63	445,68	0,50	1.405,61	14.382,22	738,05	1,25	131,75	0,49	0,00	0,00	41.351,71
Países de Oriente próximo																				
Siria.....	0,00	0,00	0,00	0,00	0,00	0,95	0,00	0,00	0,00	0,00	0,00	0,00	1,00	0,00	0,00	3,85	0,00	0,00	0,00	5,80
Israel.....	0,00	0,00	0,00	0,00	1,40	0,00	0,00	0,00	23,48	0,99	0,00	0,00	0,26	0,00	0,00	0,00	0,00	0,00	0,00	26,12
Gaza y Jerico.....	0,00	0,00	0,00	0,00	0,00	0,00	0,00	0,00	0,00	2,61	0,00	0,00	0,00	0,00	0,00	0,00	0,00	0,00	0,00	2,61
Subtotal.....	0,00	0,00	0,00	0,00	1,40	0,95	0,00	0,00	23,48	3,60	0,00	0,00	1,26	0,00	0,00	3,85	0,00	0,00	0,00	34,54
Países de Oriente medio																				
Iraq.....	0,00	0,00	0,00	0,00	0,00	0,00	0,00	0,00	0,00	0,00	0,00	0,00	0,33	0,00	0,00	0,00	0,00	0,00	0,00	0,33
Iran.....	0,00	0,00	0,00	0,27	0,27	0,00	0,00	0,00	0,50	0,25	0,00	0,00	0,26	0,00	0,00	0,00	0,00	0,00	0,00	1,55
Arabia Saudita.....	0,00	0,00	0,00	0,00	0,00	0,00	0,00	0,00	0,00	0,00	0,00	0,00	11,00	0,00	0,00	0,00	0,00	0,00	0,00	11,00
Catar.....	0,00	0,00	0,00	0,00	0,00	0,00	0,00	0,00	0,00	0,00	0,00	0,00	0,50	0,00	0,00	0,00	0,00	0,00	0,00	0,50
Subtotal.....	0,00	0,00	0,00	0,27	0,27	0,00	0,00	0,00	0,50	0,25	0,00	0,00	12,09	0,00	0,00	0,00	0,00	0,00	0,00	13,38





SECCION
ESTADISTICO-
INFORMATIVA

INVERSION EXTRANJERA EN SOCIEDADES ESPAÑOLAS NO COTIZADAS
Enero-septiembre 2000

MC7. DISTRIBUCION POR PAIS Y COMUNIDAD AUTONOMA (continuación)
Inversión bruta
(Importes en millones de pesetas)

País	Andalucía	Aragón	Asturias	Baleares	Canarias	Cantabria	Castilla y León	Castilla-La Mancha	Cataluña	Comunidad Valenciana	Extremadura	Galicia	Madrid	Murcia	Navarra	País Vasco	La Rioja	Ceuta y Melilla	Varios*	Total	
Países asiáticos de economía dinámica																					
Thailandia	0,00	0,00	0,00	0,00	0,00	0,00	0,00	0,00	32,52	0,00	0,00	0,00	0,26	0,00	0,00	0,00	0,00	0,00	0,00	0,00	32,78
Indonesia	0,00	0,00	0,00	0,00	0,00	0,00	0,00	0,00	0,50	0,00	0,00	0,00	0,00	0,00	0,00	0,00	0,00	0,00	0,00	0,00	0,50
Malasia	0,00	0,00	219,04	0,00	5.589,80	0,00	0,00	0,00	4,33	0,00	0,00	0,00	8,14	0,00	0,00	0,00	0,00	0,00	0,00	0,00	5.821,32
Corea del Sur	0,00	0,00	0,00	0,00	0,00	0,00	0,00	0,00	1,00	0,00	0,00	0,00	10,83	0,00	0,00	0,00	0,00	0,00	0,00	0,00	11,83
Taiwan	0,00	0,00	0,00	0,00	0,00	0,00	0,00	0,00	0,00	0,00	0,00	0,00	3,99	0,00	0,00	0,00	0,00	0,00	0,00	0,00	3,99
Subtotal	0,00	0,00	219,04	0,00	5.589,80	0,00	0,00	0,00	38,35	0,00	0,00	0,00	23,23	0,00	0,00	0,00	0,00	0,00	0,00	0,00	5.870,43
Otros países asiáticos																					
Pakistán	0,42	0,00	0,00	0,00	0,00	0,00	0,00	0,00	0,50	0,00	0,00	0,00	16,25	0,00	0,00	0,00	0,00	0,00	0,00	0,00	17,17
India	0,00	0,00	0,00	0,02	0,50	0,00	0,00	0,00	2,00	9,97	0,00	0,00	0,50	0,00	0,00	0,00	0,00	0,00	0,00	0,00	13,00
Bangladesh	0,00	0,00	0,00	0,00	0,00	0,00	0,00	0,00	0,00	0,00	0,00	0,00	0,13	0,00	0,00	0,00	0,00	0,00	0,00	0,00	0,13
Laos	0,00	0,00	0,00	0,00	0,00	0,00	0,00	0,00	0,49	0,00	0,00	0,00	0,00	0,00	0,00	0,00	0,00	0,00	0,00	0,00	0,49
China	1,50	205,38	0,00	0,25	5,10	0,00	0,00	0,00	318,11	4,91	0,00	0,00	14,15	0,00	0,00	0,00	0,00	0,00	0,00	0,00	549,39
Subtotal	1,91	205,38	0,00	0,27	5,60	0,00	0,00	0,00	321,10	14,88	0,00	0,00	31,03	0,00	0,00	0,00	0,00	0,00	0,00	0,00	580,17
Subtotal	1,91	205,38	0,00	219,58	5.597,07	0,95	0,00	0,00	383,42	18,74	0,00	0,00	67,61	0,00	0,00	3,85	0,00	0,00	0,00	0,00	6.498,52
Resto países																					
Oceania Austr.	0,00	0,00	0,00	0,00	0,00	0,00	0,00	0,00	0,00	0,00	0,00	0,00	0,38	0,00	0,00	0,00	0,00	0,00	0,00	0,00	0,38
Oceania N-Zel.	0,00	0,00	0,00	0,00	0,00	0,00	0,00	0,00	324,79	0,00	0,00	0,00	33,22	0,00	0,00	0,00	0,00	0,00	0,00	0,00	358,00
Países no deter.	0,00	0,00	0,00	0,00	0,00	0,00	0,00	0,00	0,36	0,00	0,00	0,00	0,00	0,00	0,00	0,00	0,00	0,00	0,00	0,00	0,36
Subtotal	0,00	0,00	0,00	0,00	0,00	0,00	0,00	0,00	325,14	0,00	0,00	0,00	33,59	0,00	0,00	0,00	0,00	0,00	0,00	0,00	358,74
Subtotal	0,00	0,00	0,00	0,00	0,00	0,00	0,00	0,00	325,14	0,00	0,00	0,00	33,59	0,00	0,00	0,00	0,00	0,00	0,00	0,00	358,74
Total	87.259,69	14.480,96	5.141,35	20.282,81	57.754,24	712,85	5.010,30	9.393,47	711.961,88	19.874,42	2.448,79	5.239,04	3.409.238,03	4.287,45	24.169,78	324.795,48	2.437,31	47,97	0,00	0,00	4.704.525,84

N. C.: No calculable.

(* La línea VARIOS se refiere a los casos en que la operación de inversión extranjera se distribuye entre más de dos Comunidades Autónomas diferentes.
Fuente: Registro de Inversiones Extranjeras.

INVERSION EXTRANJERA EN SOCIEDADES ESPAÑOLAS NO COTIZADAS																					
Enero-septiembre 1999																					
MC7. DISTRIBUCION POR PAIS Y COMUNIDAD AUTONOMA																					
Inversión bruta																					
(Importes en millones de pesetas)																					
Pais	Andalucía	Aragón	Asturias	Baleares	Canarias	Cantabria	Castilla y León	Castilla-La Mancha	Cataluña	Comunidad Valenciana	Extremadura	Galicia	Madrid	Murcia	Navarra	País Vasco	La Rioja	Ceuta y Melilla	Varios*	Total	
Países OCDE:																					
Países CEE:																					
Francia.....	1.141,64	925,18	0,00	92,47	39,71	0,00	426,92	2,82	61.457,11	1.517,44	335,00	851,66	85.126,56	507,76	1.552,40	2.347,49	133,55	0,75	0,00	162.458,46	
Países Bajos.....	2.467,56	3.492,01	29,13	582,34	52.843,27	0,00	93,50	3.620,20	88.993,94	3.056,42	0,00	447,32	467.739,14	798,48	5.850,25	67.344,28	0,00	0,00	0,00	697.356,81	
Alemania.....	502,51	493,96	12,76	4.816,52	1.652,37	5,45	267,94	1.603,43	34.831,10	10.762,39	0,00	0,00	43.766,44	5,23	890,62	43.055,95	0,00	6,66	0,00	142.673,32	
Italia.....	138,10	774,53	0,00	158,07	443,32	0,00	109,85	49,91	54.778,02	474,16	0,00	14,20	8.543,07	126,29	317,69	212,78	0,13	2,26	0,00	66.142,38	
Reino Unido.....	2.099,57	0,10	0,55	869,48	13.273,54	1,50	44,13	17,50	40.681,95	3.268,75	0,00	37,35	157.147,72	214,52	1.618,86	48.588,06	319,65	0,00	0,00	268.173,22	
Holanda.....	457,72	0,00	0,00	597,29	306,30	0,00	0,00	0,00	1.190,54	407,42	0,00	5,00	1.467,73	0,00	335,90	0,00	0,00	0,00	0,00	4.767,90	
Dinamarca.....	0,50	0,00	0,00	0,25	0,00	0,00	58,80	0,25	28,26	0,50	0,00	10,00	10.489,27	0,00	2.493,94	920,00	0,00	0,00	0,00	14.001,77	
Grecia.....	0,00	0,00	0,00	14,00	0,00	0,00	0,00	0,00	341,58	0,42	0,00	0,00	299,68	0,00	0,00	0,00	0,00	0,00	0,00	655,68	
Portugal.....	366,43	0,00	481,84	363,00	602,50	1,50	65,64	2.103,44	2.684,13	3.580,93	875,29	872,76	26.558,71	2,25	1.695,50	758,66	626,94	0,00	0,00	41.639,52	
Bélgica.....	577,74	228,64	73,66	19,11	97,93	0,00	266,50	139,50	13.112,80	553,83	0,00	0,00	3.561,05	0,80	0,00	1.287,24	60,00	4,00	0,00	19.982,79	
Luxemburgo.....	1.728,27	212,40	0,00	1.002,48	3.466,09	0,00	0,00	311,76	5.418,91	8.373,90	0,00	0,00	86.151,46	161,50	59,62	3.160,85	6.106,97	0,00	0,00	116.554,20	
Suecia.....	0,50	0,00	0,00	24,35	6,85	0,00	2.280,51	0,50	82,04	1.711,81	0,00	400,00	3.911,10	0,00	0,00	78,90	0,00	0,00	0,00	8.496,56	
Finlandia.....	2,65	0,00	0,00	0,00	0,00	0,00	0,00	0,00	2.498,40	37,00	0,00	0,00	237,39	0,00	0,00	0,00	0,00	0,00	0,00	2.775,45	
Austria.....	19,66	0,00	0,00	77,57	30,22	0,00	0,00	121,19	3.422,85	9,73	0,00	0,00	8.874,86	1,66	247,83	0,00	0,00	0,00	0,00	12.805,57	
Subtotal.....	9.502,84	6.126,82	597,94	8.616,92	72.762,10	8,44	3.613,79	7.970,50	315.521,64	33.744,69	1.210,29	2.638,28	903.873,17	1.818,50	15.062,61	167.754,20	7.247,23	13,66	0,00	1.558.083,63	
Países europeos no comunitarios																					
Islandia.....	0,00	0,00	0,00	0,00	0,00	0,00	0,00	0,00	932,02	0,52	0,00	0,00	0,50	0,00	0,00	0,00	0,00	0,00	0,00	933,04	
Noruega.....	0,95	0,00	0,00	0,00	21,95	0,00	0,00	0,00	510,90	9,25	0,00	0,00	33,01	0,00	0,00	0,00	0,00	0,00	0,00	576,06	
Suiza.....	303,81	1,54	23,82	629,85	96,22	0,00	0,25	0,00	28.189,12	53,81	0,25	96,20	52.368,97	530,33	149,34	4.598,03	0,00	0,00	0,00	87.041,51	
Turquía.....	0,00	0,00	0,00	0,48	0,00	0,00	0,00	0,00	0,00	3,25	0,00	0,00	20,00	0,00	0,00	0,00	0,00	0,00	0,00	23,72	
Subtotal.....	304,75	1,54	23,82	630,32	118,17	0,00	0,25	0,00	29.632,04	66,83	0,25	96,20	52.422,48	530,33	149,34	4.598,03	0,00	0,00	0,00	88.574,34	
Países OCDE no europeos																					
EE.UU.....	7.626,61	1.043,43	50,00	444,00	179.827,34	0,00	71,62	0,50	17.996,21	1.897,67	0,00	687,89	224.290,26	93,00	5.170,44	16.189,67	0,00	0,00	0,00	455.386,63	
Canadá.....	33,33	0,00	823,99	0,00	989,99	0,00	0,00	112,50	669,81	0,00	0,00	0,00	651,36	0,00	0,00	0,02	0,00	0,00	0,00	3.280,99	
Japón.....	0,00	0,00	0,00	0,00	0,00	0,00	0,00	0,00	15.613,11	4.721,75	0,00	0,00	0,65	0,00	0,50	0,00	0,00	0,00	0,00	20.336,01	
Australia.....	26,25	0,00	0,10	0,00	8.363,51	0,00	0,01	0,00	0,30	1,00	0,00	0,00	1,672	0,00	0,00	0,00	0,00	0,00	0,00	8.407,88	
Nueva Zelanda.....	1,28	0,00	0,00	16,39	0,00	0,00	0,00	0,00	2,05	0,00	0,00	0,00	0,50	0,00	0,00	0,00	0,00	0,00	0,00	20,22	
Subtotal.....	7.687,47	1.043,43	873,99	460,49	189.180,84	0,00	71,63	113,00	34.281,48	6.620,42	0,00	687,89	224.959,48	93,00	5.170,94	16.189,68	0,00	0,00	0,00	487.433,74	
Subtotal.....	17.495,06	7.171,78	1.495,74	9.707,73	262.061,10	8,44	3.685,67	8.083,50	379.435,16	40.431,94	1.210,54	3.422,37	1.181.253,13	2.441,82	20.382,89	188.541,91	7.247,23	13,66	0,00	2.134.091,71	
Países fiscales																					
Países fiscales																					
Liechtenstein.....	2.025,30	0,00	0,00	204,07	25,00	0,00	0,00	0,00	1.050,14	0,00	21,60	0,00	881,94	0,00	0,00	1,05	0,00	0,00	0,00	4.209,10	
Andorra.....	0,00	39,82	0,00	39,49	0,00	0,00	0,00	0,30	1.607,44	23,77	0,00	0,00	12,75	0,00	0,00	0,00	0,00	0,00	0,00	1.723,57	



INVERSION EXTRANJERA EN SOCIEDADES ESPAÑOLAS NO COTIZADAS
Enero-septiembre 1999
MC7. DISTRIBUCION POR PAIS Y COMUNIDAD AUTONOMA (continuación)
Inversión bruta
(Importes en millones de pesetas)

País	Andalucía	Aragón	Asturias	Baleares	Canarias	Cantabria	Castilla y León	Castilla-La Mancha	Cataluña	Comunidad Valenciana	Extremadura	Galicia	Madrid	Murcia	Navarra	País Vasco	La Rioja	Canaria y Melilla	Varios*	Total
Gibraltar	2.200,85	0,00	0,00	15,51	2,15	0,00	0,00	0,00	16,26	588,70	0,00	0,00	220,50	0,00	0,00	0,00	0,00	0,00	0,00	3.043,98
Malta	0,50	0,00	0,00	0,00	0,00	0,00	0,00	0,00	0,00	23,00	0,00	0,00	0,00	0,00	0,00	0,00	0,00	0,00	0,00	23,50
Mónaco	0,00	41,20	0,00	0,00	0,00	33,35	0,00	225,00	31,91	0,00	0,00	0,00	0,35	6,00	0,00	0,00	0,00	0,00	0,00	337,82
I. Anglonormanda	115,61	0,00	0,00	196,00	15,00	0,00	0,00	0,00	123,33	70,00	0,00	0,00	613,29	0,00	10,41	12,87	0,00	0,00	0,00	1.156,51
Isa de Man	177,07	0,00	0,00	80,51	0,00	0,00	41,11	0,00	0,66	0,00	0,00	0,00	1,00	0,00	0,00	24,96	0,00	0,00	0,00	325,30
Liberia	200,00	0,00	0,00	0,00	0,00	0,00	0,00	0,00	0,00	0,00	0,00	0,00	0,00	0,00	0,00	0,00	0,00	0,00	0,00	200,00
Mauricio	0,00	0,00	0,00	0,00	0,00	0,00	0,00	0,00	0,00	0,00	0,00	0,00	4,71	0,00	0,00	0,00	0,00	0,00	0,00	4,71
Bermudas	0,00	0,00	0,00	0,00	0,00	0,00	0,00	0,00	0,00	0,00	0,00	0,00	602,07	0,00	0,75	0,00	0,00	0,00	0,00	602,82
Panamá	1.747,20	26,00	0,00	255,96	139,34	0,50	56,00	0,00	149,70	35,92	0,00	0,00	427,78	0,00	3,43	11,00	0,00	0,00	0,00	2.852,83
Bahamás	0,00	0,00	0,00	0,75	5,00	0,00	0,00	0,00	0,00	0,00	0,00	0,00	0,00	0,00	0,00	0,00	0,00	0,00	0,00	5,75
Islas Caimán	0,00	0,00	0,00	0,00	0,00	0,00	0,00	0,00	0,00	232,42	0,00	0,00	0,00	0,00	0,00	0,00	0,00	0,00	0,00	232,42
I. Virgenes (GB)	808,62	0,00	0,00	135,17	25,50	0,00	0,00	0,00	2.431,21	0,00	0,00	0,00	3.383,43	0,26	0,00	12,00	0,00	0,00	0,00	6.801,21
Barbados	0,00	0,00	0,00	0,00	0,00	0,00	0,00	0,00	0,50	0,00	0,00	0,00	0,00	0,00	0,00	0,00	0,00	0,00	0,00	0,50
Aruba	0,00	0,00	0,00	0,00	0,25	0,00	0,00	0,00	0,00	80,00	0,00	0,00	0,00	0,00	0,00	0,00	0,00	0,00	0,00	80,25
Ant. Neerland	246,00	0,00	0,00	0,00	425,00	0,00	0,00	0,00	716,60	378,67	0,00	0,00	438,26	0,00	0,00	0,00	0,00	0,00	0,00	2.204,52
Chipre	0,00	0,00	0,00	0,00	0,00	0,00	0,00	0,00	25,44	0,00	0,00	0,00	1,02	0,00	0,00	0,00	0,00	0,00	0,00	26,46
Libano	0,00	0,00	0,00	332,00	0,00	0,00	0,00	0,00	1,00	1,05	0,00	0,00	0,62	0,00	0,00	0,00	0,00	0,00	0,00	334,67
Jordania	0,00	0,00	0,00	0,00	0,00	0,00	0,00	0,00	0,00	0,00	0,00	0,00	1,50	0,00	0,00	0,00	0,00	0,00	0,00	1,50
Emiratos Arabes	0,00	0,00	0,00	0,00	0,00	0,00	0,00	0,00	0,00	4,90	0,00	0,00	0,00	0,00	0,00	0,00	0,00	0,00	0,00	13,75
Singapur	0,00	0,00	0,00	0,00	0,00	0,00	0,00	0,00	15,21	0,00	0,00	0,00	0,00	0,00	0,00	0,00	0,00	0,00	0,00	15,21
Hong-Kong	0,00	0,00	0,00	40,00	0,00	0,00	0,00	0,00	263,50	715,31	0,00	0,00	1,52	0,00	0,00	0,00	0,00	0,00	0,00	1.020,32
Macao	0,00	0,00	0,00	0,00	0,00	0,00	0,00	0,00	0,00	0,82	0,00	0,00	0,00	0,00	0,00	0,00	0,00	0,00	0,00	0,82
Subtotal	7.521,15	107,02	0,00	1.299,46	637,25	33,85	97,11	225,30	6.437,80	2.158,52	21,60	0,00	6.595,75	6,26	13,84	62,62	0,00	0,00	0,00	25.217,53
Subtotal	7.521,15	107,02	0,00	1.299,46	637,25	33,85	97,11	225,30	6.437,80	2.158,52	21,60	0,00	6.595,75	6,26	13,84	62,62	0,00	0,00	0,00	25.217,53
Otros países europeos																				
Países de Europa central y oriental																				
Estonia	0,00	0,00	0,00	0,00	0,00	0,00	0,00	0,00	0,00	0,00	0,00	0,00	0,00	0,00	0,00	0,00	0,00	0,00	0,00	0,00
Letonia	0,00	0,00	0,00	0,00	0,00	0,00	0,00	0,00	0,00	0,53	0,00	0,00	0,00	0,00	0,00	0,00	0,00	0,00	0,00	0,53
Polonia	0,00	0,00	0,25	0,00	0,00	0,00	0,00	0,00	0,12	0,79	0,00	0,00	0,85	0,00	0,00	23,23	0,00	0,00	0,00	25,23
República Checa	0,05	1,50	0,00	0,52	0,00	0,00	0,00	0,00	0,60	8,24	0,00	0,00	0,25	0,00	0,00	0,00	0,00	0,00	0,00	11,15
República Eslovaca	0,00	0,00	0,00	0,00	0,00	0,00	0,00	0,00	0,00	0,25	0,00	0,00	0,00	0,00	0,00	0,00	0,00	0,00	0,00	0,25
Hungría	45,33	0,00	0,00	0,00	0,25	0,00	0,00	0,00	90,23	10,75	0,00	0,00	41,00	0,00	0,00	0,00	0,00	0,00	0,00	187,55
Rumanía	0,00	0,00	0,00	4,30	0,50	0,00	0,00	0,24	0,25	2,00	0,00	0,00	1,32	0,00	0,00	0,00	0,00	0,00	0,00	8,60
Bulgaria	0,00	0,00	0,00	0,00	0,00	0,00	0,00	0,24	0,00	0,00	0,00	0,00	1,416	0,00	0,00	0,00	0,00	0,00	0,00	14,40
Ucrania	0,00	0,00	0,00	0,00	0,00	0,00	0,00	0,00	30,27	1,75	0,00	0,00	1,24	0,00	0,00	0,00	0,00	0,00	0,00	33,26
Bielorrusia	0,00	0,78	0,00	0,00	0,00	0,00	0,00	0,00	0,01	0,00	0,00	0,00	0,00	0,00	0,00	0,00	0,00	0,00	0,00	0,78
Moldavia	0,00	0,00	0,00	0,00	0,00	0,00	0,00	0,00	0,00	0,00	0,00	0,00	0,00	0,00	0,00	0,00	0,00	0,00	0,00	0,00
Rusia	9,99	0,00	0,00	1,12	39,16	0,00	3,106	0,00	616,25	62,11	0,00	0,00	5,92	0,00	0,00	0,50	0,00	0,00	0,00	766,11
Georgia	0,00	0,00	0,00	0,00	0,00	0,00	0,00	0,00	0,21	0,00	0,00	0,00	0,00	0,00	0,00	0,00	0,00	0,00	0,00	0,21

INVERSION EXTRANJERA EN SOCIEDADES ESPAÑOLAS NO COTIZADAS Enero-septiembre 1999																				
MC7. DISTRIBUCION POR PAIS Y COMUNIDAD AUTONOMA (continuación)																				
Inversión bruta (Importes en millones de pesetas)																				
País	Andalucía	Aragón	Asturias	Baleares	Canarias	Cantabria	Castilla y León	Castilla-La Mancha	Cataluña	Comunidad Valenciana	Extremadura	Galicia	Madrid	Murcia	Navarra	País Vasco	La Rioja	Ceuta y Melilla	Varios*	Total
Uzbekistán.....	0,00	0,00	0,00	0,00	0,00	0,00	0,00	0,00	0,00	0,00	0,00	0,00	0,08	0,00	0,00	0,00	0,00	0,00	0,00	0,08
Eslovenia.....	0,00	0,00	0,00	0,50	0,00	0,00	0,00	0,00	0,00	0,00	0,00	0,00	0,29	0,00	0,00	0,00	0,00	0,00	0,00	0,79
Croacia.....	0,00	0,00	0,00	1,20	0,00	0,00	0,00	0,75	0,25	0,00	0,00	0,00	0,00	0,00	0,00	0,00	0,00	0,00	0,00	2,20
Bosnia-Herzegovina.....	0,00	0,00	0,00	0,00	0,00	0,00	0,00	83,19	0,00	0,00	0,00	0,00	0,00	0,00	0,00	0,00	0,00	0,00	0,00	83,19
Subtotal.....	55,37	2,28	0,25	7,64	39,91	0,00	31,06	0,24	822,10	86,66	0,00	0,00	65,11	0,00	0,00	23,73	0,00	0,00	0,00	1.134,35
Subtotal.....	55,37	2,28	0,25	7,64	39,91	0,00	31,06	0,24	822,10	86,66	0,00	0,00	65,11	0,00	0,00	23,73	0,00	0,00	0,00	1.134,35
Países africanos																				
Africa del norte																				
Marruecos.....	133,21	0,00	0,00	0,00	0,00	0,00	1,50	0,00	4,16	8,63	0,00	0,00	142,90	0,50	0,25	0,00	0,00	35,73	0,00	326,68
Argelia.....	0,00	0,00	0,00	0,25	0,00	0,00	0,00	0,00	11,00	3,35	0,00	0,00	4,92	0,00	0,00	0,00	0,00	0,00	0,00	19,52
Túnez.....	0,00	0,00	0,00	0,00	0,00	0,00	0,00	0,00	41,07	0,00	0,00	0,00	0,00	0,00	0,00	0,00	0,00	0,00	0,00	41,07
Egipto.....	0,00	0,00	0,00	0,00	0,00	0,00	0,00	0,00	0,11	0,00	0,00	0,00	0,75	0,00	0,00	0,00	0,00	0,00	0,00	0,86
Subtotal.....	133,21	0,00	0,00	0,25	0,00	0,00	1,50	0,00	56,35	11,98	0,00	0,00	148,57	0,50	0,25	0,00	0,00	35,73	0,00	388,33
Africa occidental																				
Mauritania.....	0,50	0,00	0,00	0,00	0,00	0,00	0,00	0,00	0,00	0,25	0,00	0,00	0,00	0,00	0,00	0,00	0,00	0,00	0,00	3,75
Senegal.....	0,00	0,00	0,00	0,00	0,00	0,00	0,00	0,00	0,00	0,00	0,00	0,00	0,50	0,00	0,00	0,00	0,00	0,00	0,00	2,51
Guinea-Bissau.....	0,00	0,00	0,00	0,00	0,25	0,00	0,00	0,00	0,00	0,00	0,00	0,00	0,00	0,00	0,00	0,00	0,00	0,00	0,00	0,25
Guinea.....	0,00	0,00	0,00	0,00	0,40	0,00	0,00	0,05	0,00	0,00	0,00	0,00	0,00	0,00	0,00	0,00	0,00	0,00	0,00	0,45
Benin.....	0,00	0,00	0,00	0,00	0,00	0,00	0,00	0,25	0,00	0,00	0,00	0,00	0,00	0,00	0,00	0,00	0,00	0,00	0,00	0,25
Nigeria.....	0,00	0,00	0,00	0,00	0,00	0,00	0,00	0,00	0,00	0,00	0,00	0,00	1,50	0,00	0,00	0,00	0,00	0,00	0,00	1,50
Subtotal.....	0,50	0,00	0,00	0,00	2,66	0,00	0,00	0,30	0,30	0,25	0,00	0,00	2,00	0,00	0,00	0,00	0,00	0,00	0,00	8,71
Otros países africanos																				
Camerún.....	0,00	0,00	0,00	0,00	0,00	0,00	0,00	0,00	0,00	0,00	0,00	0,00	1,49	0,00	0,00	0,00	0,00	0,00	0,00	1,49
Gabón.....	0,00	20,96	0,00	0,00	0,00	0,00	0,00	0,00	0,00	0,00	0,00	0,00	0,00	0,00	0,00	0,00	0,00	0,00	0,00	20,96
Congo.....	0,00	0,00	0,00	0,00	0,00	0,00	0,00	0,00	0,00	0,00	0,00	0,00	3,00	0,00	0,00	0,00	0,00	0,00	0,00	3,00
Rwanda.....	0,00	0,00	0,00	0,00	0,00	0,00	0,00	0,05	0,00	0,00	0,00	0,00	0,00	0,00	0,00	0,00	0,00	0,00	0,00	0,05
Angola.....	0,00	0,00	0,00	0,00	0,00	0,00	0,00	0,00	0,00	0,00	0,00	0,00	0,17	0,00	0,00	0,00	0,00	0,00	0,00	0,17
Etiopía.....	0,00	0,00	0,00	0,00	0,00	0,00	0,00	0,00	0,00	0,00	0,00	0,00	0,00	11,75	0,00	0,00	0,00	0,00	0,00	11,75
Kenya.....	0,00	0,00	0,00	0,00	0,00	0,00	0,00	0,35	0,00	0,00	0,00	0,00	0,00	0,00	0,00	0,00	0,00	0,00	0,00	0,35
Sudáfrica.....	0,00	0,00	0,00	6,51	0,50	0,00	0,00	0,25	0,00	0,00	0,00	0,00	375,90	0,00	0,00	0,00	0,00	0,00	0,00	383,16
Subtotal.....	0,00	20,96	0,00	6,51	0,50	0,00	0,00	0,65	0,65	0,00	0,00	0,00	380,56	11,75	0,00	0,00	0,00	0,00	0,00	420,94
Subtotal.....	133,71	20,96	0,00	6,76	3,16	0,00	1,50	0,00	57,30	12,23	0,00	0,00	531,13	12,25	0,25	0,00	0,00	35,73	0,00	817,98
Latinoamérica																				
Centroamérica y Caribe (no P. Fiscales)																				
México.....	12,26	2.016,39	0,88	0,50	0,00	69,40	141,50	24,25	136,59	2,41	0,00	451,67	6.542,65	0,00	0,00	11,25	0,00	0,00	0,00	9.409,74
Guatemala.....	0,00	0,00	0,00	0,00	0,00	13,35	0,00	0,00	0,00	0,00	0,00	0,00	0,00	0,00	1,50	0,00	0,00	0,00	0,00	14,85



SECCION
ESTADISTICO-
INFORMATIVA



INVERSION EXTRANJERA EN SOCIEDADES ESPAÑOLAS NO COTIZADAS
Enero-septiembre 1999
MC7. DISTRIBUCION POR PAIS Y COMUNIDAD AUTONOMA (continuación)
Inversión bruta
(Importes en millones de pesetas)

País	Andalucía	Aragón	Asturias	Baleares	Canarias	Cantabria	Castilla y León	Castilla-La Mancha	Cataluña	Comunidad Valenciana	Extremadura	Galicia	Madrid	Murcia	Navarra	País Vasco	La Rioja	Castilla y Melilla	Varios*	Total	
Belice	94,50	44,00	0,00	42,66	0,00	0,00	0,00	0,00	94,32	58,95	0,00	0,00	1.183,56	0,00	0,00	0,00	0,00	0,00	0,00	0,00	1.517,99
Honduras	0,00	0,00	0,00	0,00	0,00	0,00	0,00	0,00	0,00	0,00	0,00	0,00	0,88	0,00	0,00	0,00	0,00	0,00	0,00	0,00	0,88
El Salvador	0,00	0,00	0,00	0,00	0,00	0,00	0,00	0,00	0,00	0,00	0,00	0,00	5,39	0,00	0,00	0,00	0,00	0,00	0,00	0,00	5,39
Nicaragua	0,00	0,00	0,00	0,00	0,00	0,00	0,00	0,00	0,00	0,00	0,00	0,00	1,00	0,00	0,00	0,00	0,00	0,00	0,00	0,00	1,00
Costa Rica	15,00	0,00	0,00	20,96	770,00	0,00	0,00	9,44	735,56	0,00	25,00	0,00	806,97	0,00	0,00	5,13	0,00	0,00	0,00	0,00	2.388,06
Cuba	0,00	0,00	0,00	0,00	62,60	0,00	0,00	0,00	1,30	0,42	0,00	0,00	1,00	0,00	0,00	0,00	0,00	0,00	0,00	0,00	65,32
S.Crist. y Nev.	47,54	0,00	0,00	0,00	0,00	0,00	0,00	0,00	0,00	0,00	0,00	0,00	322,66	0,00	0,00	0,00	0,00	0,00	0,00	0,00	370,19
Rep. Dominicana	0,00	0,00	0,00	0,00	0,00	0,00	0,00	0,00	0,00	0,25	0,00	0,00	0,01	0,00	0,00	0,00	0,00	0,00	0,00	0,00	0,26
Subtotal	169,29	2.060,39	0,88	64,12	832,60	82,75	141,50	33,69	967,77	62,03	25,00	457,67	8.864,11	0,00	1,50	16,38	0,00	0,00	0,00	0,00	13.773,68
Sudamérica																					
Colombia	2,61	30,00	19,97	18,40	1,41	0,00	0,00	0,00	4,93	1,01	0,00	0,00	66,34	0,00	0,00	0,00	0,00	0,00	0,00	0,00	144,67
Venezuela	3,15	0,00	44,53	0,34	99,71	6,51	0,00	0,00	351,18	1,21	0,00	92,18	329,80	0,00	0,00	0,00	0,00	0,00	0,00	0,00	928,61
Ecuador	0,25	3,00	0,00	32,04	0,00	0,00	0,00	68,89	84,46	0,00	0,00	18,00	150,54	0,00	0,00	0,00	0,00	0,00	0,00	0,00	357,17
Perú	5,82	6,32	0,00	0,00	0,00	0,00	0,00	0,61	0,61	0,00	0,00	0,00	103,48	0,00	0,00	0,00	0,00	0,00	0,00	0,00	116,24
Brasil	1,01	0,00	1,33	0,00	0,00	0,00	0,00	0,25	2,83	134,53	0,00	2,50	53,60	0,00	0,00	0,50	0,00	0,00	0,00	0,00	196,55
Chile	0,26	0,00	0,00	0,00	0,10	0,00	0,00	0,44	148,24	0,44	0,00	0,00	62,91	0,00	0,00	0,00	0,00	0,00	0,00	0,00	211,96
Paraguay	0,00	0,00	0,00	0,00	0,00	0,00	0,00	0,00	15,00	0,47	0,00	0,00	10,49	0,00	0,00	0,00	0,00	0,00	0,00	0,00	25,96
Uruguay	0,50	0,00	0,00	0,30	4.051,13	0,00	0,00	8,00	1.053,81	2,28	0,00	0,52	2.339,89	0,00	0,00	0,50	0,00	0,00	0,00	0,00	7.456,93
Argentina	78,99	0,00	0,00	1,15	1,49	0,00	0,00	0,00	43,69	1,00	0,00	70,21	496,62	0,00	0,00	0,50	0,00	0,00	0,00	0,00	693,64
Subtotal	92,59	39,32	65,83	52,22	4.153,84	6,51	0,00	77,14	1.704,76	140,94	0,00	183,40	3.613,67	0,00	0,00	1,50	0,00	0,00	0,00	0,00	10.131,73
Subtotal	261,88	2.099,71	66,70	116,34	4.986,45	89,26	141,50	110,83	2.672,53	202,97	25,00	635,08	12.477,78	0,00	1,50	17,88	0,00	0,00	0,00	0,00	23.905,41
Países asiáticos (excepto Japón)																					
Países de Oriente próximo																					
Siria	0,00	0,00	0,00	0,00	0,00	0,00	0,00	0,00	0,00	0,00	0,00	0,00	25,56	0,00	0,00	0,00	0,00	0,00	0,00	0,00	25,56
Israel	0,00	0,00	0,00	0,68	3,87	0,00	0,00	0,00	23,05	0,01	0,00	0,00	9,53	0,40	0,00	0,00	0,00	0,00	0,00	0,00	37,54
Subtotal	0,00	0,00	0,00	0,68	3,87	0,00	0,00	0,00	23,05	0,01	0,00	0,00	35,09	0,40	0,00	0,00	0,00	0,00	0,00	0,00	63,10
Países de Oriente medio																					
Iraq	0,00	0,00	0,00	0,00	0,00	0,00	0,00	0,00	0,00	0,00	0,00	0,00	0,33	0,00	0,00	0,00	0,00	0,00	0,00	0,00	0,33
Irán	0,00	0,00	0,00	5,00	0,53	0,00	0,00	0,00	0,00	0,50	0,00	0,00	3,27	0,00	0,00	0,00	0,00	0,00	0,00	0,00	9,31
Arabia Saudita	0,00	0,00	0,00	0,00	0,00	0,00	0,00	0,00	0,99	0,25	0,00	0,00	4,03	0,00	0,00	0,00	0,00	0,00	0,00	0,00	5,27
Kuwait	0,25	0,00	0,00	0,00	0,00	0,00	0,00	0,00	0,00	0,00	0,00	0,00	0,00	0,00	0,00	0,00	0,00	0,00	0,00	0,00	0,25
Qatar	0,00	0,00	0,00	0,00	0,00	0,00	0,00	0,00	0,00	0,00	0,00	0,00	0,25	0,00	0,00	0,00	0,00	0,00	0,00	0,00	0,25
Subtotal	0,25	0,00	0,00	5,00	0,53	0,00	0,00	0,00	0,99	0,75	0,00	0,00	7,88	0,00	0,00	0,00	0,00	0,00	0,00	0,00	15,41
Países asiáticos de economía dinámica																					
Thailandia	0,00	0,00	0,00	1,66	0,00	0,00	0,00	0,00	0,00	0,00	0,00	0,00	0,00	0,00	0,00	0,00	0,00	0,00	0,00	0,00	1,66
Indonesia	0,00	0,00	0,00	0,00	0,00	0,00	0,00	0,00	10,00	0,40	0,00	0,00	0,00	0,00	0,00	0,00	0,00	0,00	0,00	0,00	10,40

INVERSION EXTRANJERA EN SOCIEDADES ESPAÑOLAS NO COTIZADAS																				
Enero-septiembre 1999																				
MC7. DISTRIBUCION POR PAIS Y COMUNIDAD AUTONOMA (continuación)																				
Inversión bruta																				
(Importes en millones de pesetas)																				
País	Andalucía	Aragón	Asturias	Baleares	Canarias	Cantabria	Castilla y León	Castilla-La Mancha	Cataluña	Comunidad Valenciana	Extremadura	Galicia	Madrid	Murcia	Navarra	País Vasco	La Rioja	Ceuta y Melilla	Varios*	Total
Malasia	0,00	0,00	0,00	0,00	414,18	0,00	0,00	0,00	0,00	0,00	0,00	0,00	0,50	0,00	0,00	0,00	0,00	0,00	0,00	414,68
Corea del Sur	0,00	0,00	0,00	0,00	0,00	0,00	0,00	0,00	0,00	0,00	0,00	0,00	565,76	0,00	0,00	0,00	0,00	0,00	0,00	565,76
Taiwán	0,00	0,00	0,00	0,00	19,50	0,00	0,00	0,00	22,21	0,00	0,00	0,00	1087	0,00	0,00	0,00	0,00	0,00	0,00	52,59
Subtotal	0,00	0,00	0,00	1,66	433,68	0,00	0,00	0,00	32,21	0,40	0,00	0,00	577,13	0,00	0,00	0,00	0,00	0,00	0,00	1.045,09
Otros países asiáticos																				
Pakistán	0,00	0,00	0,00	0,50	0,00	0,00	0,00	0,00	0,72	0,00	0,00	0,00	0,13	0,00	0,00	0,00	0,00	0,00	0,00	1,34
India	1,00	0,00	0,00	0,00	1,35	0,00	0,00	0,00	4,50	0,25	0,00	0,00	0,65	0,17	0,00	0,00	0,00	0,00	0,00	7,91
Bangladesh	0,00	0,00	0,00	0,00	0,00	0,00	0,00	0,00	0,00	0,00	0,00	0,00	0,50	0,00	0,00	0,00	0,00	0,00	0,00	0,50
Sri Lanka	0,00	0,00	0,00	0,25	0,00	0,00	0,00	0,00	0,00	0,00	0,00	0,00	0,00	0,00	0,00	0,00	0,00	0,00	0,00	0,25
Filipinas	0,00	0,00	0,00	0,00	0,00	0,00	0,00	0,00	0,00	0,00	0,00	0,00	3172	0,00	0,00	0,00	0,00	0,00	0,00	81,72
China	0,20	0,00	0,00	0,35	0,50	0,00	0,00	0,00	50,00	0,00	0,00	0,00	8,48	0,00	0,00	0,00	0,00	0,00	0,00	111,58
Corea del Norte	0,00	0,00	0,00	0,00	0,00	0,00	0,00	0,00	102,06	0,00	0,00	0,00	0,40	0,00	0,00	0,00	0,00	0,00	0,00	0,40
Subtotal	1,20	0,00	0,00	1,10	1,85	0,00	0,00	0,00	157,28	0,25	0,00	0,00	41,87	0,17	0,00	0,00	0,00	0,00	0,00	203,71
Subtotal	1,45	0,00	0,00	8,44	439,94	0,00	0,00	0,00	213,53	1,41	0,00	0,00	661,98	0,57	0,00	0,00	0,00	0,00	0,00	1.327,32
Resto países																				
Resto países																				
Oceania N-Zel	0,00	0,00	0,00	0,00	0,00	0,00	0,00	0,00	113,56	0,00	0,00	0,00	44,60	0,00	0,00	0,00	0,00	0,00	0,00	158,15
Subtotal	0,00	0,00	0,00	0,00	0,00	0,00	0,00	0,00	113,56	0,00	0,00	0,00	44,60	0,00	0,00	0,00	0,00	0,00	0,00	158,15
Subtotal	0,00	0,00	0,00	0,00	0,00	0,00	0,00	0,00	113,56	0,00	0,00	0,00	44,60	0,00	0,00	0,00	0,00	0,00	0,00	158,15
Total	25.468,63	9.401,76	1.562,69	11.146,38	268.167,81	131,55	3.956,84	8.419,86	389.751,97	42.893,73	1.257,14	4.060,45	1.201.631,49	2.460,90	20.398,48	188.646,14	7.247,23	49,39	0,00	2.186.652,45

N.C.: No Calculable.

(*) La línea VARIOS se refiere a los casos en que la operación de inversión extranjera se distribuye entre más de dos Comunidades Autónomas diferentes.

Fuente: Registro de Inversiones Extranjeras.



SECCION
ESTADISTICO-
INFORMATIVA

INVERSION EXTRANJERA EN SOCIEDADES ESPAÑOLAS NO COTIZADAS																					
Enero-septiembre 1998																					
MC7. DISTRIBUCION POR PAIS Y COMUNIDAD AUTONOMA																					
Inversión bruta																					
(Importes en millones de pesetas)																					
Pais	Andalucia	Aragon	Asturias	Baleares	Canarias	Cantabria	Castilla y Leon	Castilla-La Mancha	Cataluna	Comunidad Valenciana	Extremadura	Galicia	Madrid	Murcia	Navarra	País Vasco	La Rioja	Castilla y Melilla	Varios*	Total	
Paises OCDE:																					
Paises CEE:																					
Francia	723,57	34.018,07	0,08	213,49	1,61	0,00	325,10	480,87	55.839,59	10.737,53	272,00	17,34	94.108,35	3.019,40	1.226,59	8.706,25	290,50	101,20	36,72	210.118,27	
Países Bajos	4.436,35	3.152,40	118,83	733,63	5.280,20	0,50	140,48	221,48	98.416,43	3.969,37	84,71	742,30	183.622,98	370,89	341,78	12.338,61	370,19	0,67	0,00	314.341,81	
Alemania	1.925,00	19.337,06	10,00	2.946,77	984,06	5.097,29	786,05	155,34	41.048,67	895,52	0,17	0,00	40.174,07	33,50	5.915,67	6.662,34	0,00	0,50	0,00	125.972,00	
Italia	47,80	81,80	0,00	530,63	166,98	8,00	88,50	1.427,04	4.165,41	438,53	630,76	1,75	92.502,39	7,34	6,11	298,12	0,00	5,00	0,00	100.406,15	
Reino Unido	1.775,55	1.893,26	5,25	2.653,14	2.885,88	11,00	1.215,03	613,34	26.063,85	2.766,93	0,18	1.457,02	29.419,84	544,61	1.898,28	5.189,84	271,76	180,90	0,00	78.845,66	
Irlanda	903,92	0,00	0,00	411,63	56,99	93,21	47,25	235,70	740,55	332,30	0,00	70,00	10.538,90	0,00	0,50	10,50	0,00	0,00	0,00	13.441,44	
Dinamarca	105,50	63,60	0,00	0,00	2,70	0,00	0,00	0,00	134,89	55,50	0,00	0,50	46,50	0,00	0,00	0,00	0,00	0,00	0,00	409,28	
Grecia	0,55	30,00	0,00	0,00	0,00	0,00	0,00	0,00	138,85	0,00	0,00	0,00	0,25	0,00	0,00	0,00	0,00	0,00	0,00	169,65	
Portugal	81,02	0,00	1.988,68	66,95	184,77	0,00	113,00	124,70	5.625,76	804,54	673,27	261,62	26.135,36	146,48	10,47	1.324,11	0,00	0,00	0,00	37.540,73	
Belgica	338,41	0,10	801,45	140,62	1.047,85	0,00	0,98	1,00	2.109,10	172,54	318,88	125,00	29.733,89	0,98	518,99	17.321,57	0,00	0,00	0,00	52.631,34	
Luxemburgo	919,55	997,50	0,00	629,26	569,52	0,00	0,00	112,00	28.396,90	1.813,95	0,00	505,00	48.997,23	0,00	98,62	4.531,80	123,40	0,00	0,00	87.694,73	
Suecia	145,52	0,00	0,00	0,93	4,75	0,00	0,10	0,00	122,51	1,40	0,00	0,00	1.643,76	0,00	0,00	10,00	0,00	0,00	0,00	1.928,97	
Finlandia	5,10	0,00	0,00	0,00	0,98	0,00	0,00	0,00	208,48	0,50	0,00	0,00	1,58	0,00	0,00	0,00	0,00	0,00	0,00	216,63	
Austria	2,50	0,00	0,00	94,02	17,71	0,00	0,00	0,00	1.118,97	0,50	0,00	0,00	1.233,89	2,00	247,50	0,00	0,00	0,00	0,00	2.717,09	
Subtotal	11.410,35	59.573,78	2.924,30	8.421,15	11.203,99	5.210,00	2.716,49	3.371,47	264.129,95	21.989,12	1.979,96	3.180,54	588.158,99	4.125,19	10.264,51	56.393,14	1.055,84	288,28	36,72	1.026.433,75	
Paises europeos no comunitarios																					
Noruega	170,49	0,00	0,00	7,24	60,50	2,00	0,00	0,00	55,00	2,97	0,00	0,00	51,02	0,00	0,25	131,00	0,00	0,00	0,00	480,47	
Suiza	1.077,90	41,98	0,00	871,62	163,51	3.253,75	27,56	103,48	14.140,90	184,34	0,00	25,78	24.669,32	1,25	1.246,46	164,81	36,17	0,00	0,00	46.008,82	
Turquia	8,00	0,00	0,00	0,00	0,00	0,00	0,00	0,00	0,00	0,50	0,00	0,00	18,07	0,00	0,00	0,00	0,00	0,00	0,00	26,57	
Subtotal	1.256,39	41,98	0,00	878,86	224,01	3.255,75	27,56	103,48	14.195,90	187,81	0,00	25,78	24.738,41	1,25	1.246,71	295,81	36,17	0,00	0,00	46.515,87	
Paises OCDE no europeos																					
EE.UU.	287,79	947,67	0,50	74,31	39.836,53	0,00	7,21	10,05	23.407,78	1.413,82	0,00	1.624,70	98.513,29	35,65	3.901,47	2.349,62	26,75	0,00	968,06	173.405,21	
Canada	0,50	0,00	0,25	4,00	0,50	0,00	0,00	0,00	817,16	0,90	0,00	0,00	2.636,84	0,25	499,50	0,00	0,00	0,00	0,00	3.959,90	
Japon	207,20	0,00	0,00	0,00	0,03	0,00	0,00	0,00	30.405,29	2,89	0,00	0,00	3.766,61	0,00	0,00	512,32	0,00	0,00	0,00	34.894,34	
Australia	0,00	0,00	0,00	22,88	3,15	0,00	0,00	0,00	0,15	0,68	0,00	0,00	1,33	0,00	0,00	0,50	0,00	0,00	0,00	28,68	
Nueva Zelanda	0,00	0,00	0,00	24,99	0,00	0,00	0,00	0,00	1,00	0,00	0,00	0,00	0,50	0,00	0,00	0,00	0,00	0,00	0,00	26,49	
Subtotal	495,50	947,67	0,75	126,17	39.840,21	0,00	7,21	10,05	54.631,37	1.418,28	0,00	1.624,70	104.915,58	35,90	4.400,97	2.862,44	26,75	0,00	968,06	212.314,62	
Subtotal	13.162,23	60.563,42	2.925,05	9.426,19	51.268,21	8.465,75	2.751,26	3.485,00	332.957,22	23.595,22	1.979,96	4.831,01	687.815,98	4.162,34	15.912,19	59.551,38	1.118,76	288,28	1.004,78	1.285.264,23	
Paraísos fiscales																					
Paraísos fiscales	494,40	72,80	66,00	146,24	219,33	0,00	1,40	0,00	2.033,97	253,00	0,00	0,00	856,12	0,00	0,00	0,00	0,00	0,00	0,00	4.143,26	
Liechtenstein	25,03	59,17	0,00	27,15	0,00	0,00	1,90	14,06	2.115,43	9,00	0,00	0,00	20,00	0,00	0,00	0,41	0,00	0,00	0,00	2.272,15	
Andorra																					

INVERSION EXTRANJERA EN SOCIEDADES ESPAÑOLAS NO COTIZADAS Enero-septiembre 1998																				
MC7. DISTRIBUCION POR PAIS Y COMUNIDAD AUTONOMA (continuación)																				
Inversión bruta (Importes en millones de pesetas)																				
País	Andalucía	Aragón	Asturias	Baleares	Canarias	Cantabria	Castilla y León	Castilla-La Mancha	Cataluña	Comunidad Valenciana	Extremadura	Galicia	Madrid	Murcia	Navarra	País Vasco	La Rioja	Ceuta y Melilla	Varios*	Total
Ciudad Real	2.544,63	0,00	0,00	7,35	0,00	0,00	0,99	0,00	5,24	1,25	1,00	0,00	323,95	0,00	0,00	1,00	0,00	0,00	0,00	2.885,41
San Marino	0,00	0,00	0,00	0,00	0,00	0,00	0,00	0,00	0,00	11,00	0,00	0,00	0,00	0,00	0,00	0,00	0,00	0,00	0,00	11,00
Mónaco	0,00	0,00	0,00	288,67	0,00	0,00	0,00	0,00	5.081,91	0,00	0,00	0,00	60,43	0,00	0,00	0,00	0,00	0,00	0,00	5.431,02
I. Anguormanda	285,85	0,00	0,00	737,03	130,00	0,00	0,00	0,00	326,14	0,00	0,00	0,00	10.659,58	0,00	0,00	0,00	0,00	0,00	0,00	12.138,60
Isl de Man	526,58	150,00	0,00	0,98	90,00	0,00	0,00	0,00	0,00	0,00	0,00	0,00	0,00	0,00	0,00	50,00	0,00	0,00	0,00	818,06
Liberia	14,00	0,00	0,00	0,00	0,00	0,00	0,50	0,00	7,99	0,00	0,00	0,00	0,00	0,00	0,00	0,00	0,00	0,00	0,00	22,48
Bermudas	0,00	0,00	0,00	0,00	0,00	0,00	0,00	0,00	0,00	0,00	0,00	0,00	0,00	0,00	0,00	0,00	0,00	0,00	0,00	0,00
Panamá	2.404,60	0,20	0,00	107,50	207,99	95,00	36,00	0,00	284,20	13,12	0,00	131,20	1.796,98	460,00	0,00	35,00	0,00	0,00	0,00	2.871,43
Bahamas	107,50	0,00	0,00	75,00	25,00	0,00	0,00	0,00	45,00	20,90	0,00	0,00	51,50	220,00	0,00	0,00	0,00	0,00	0,00	5.571,78
Antigua y Barb.	0,00	0,00	0,00	0,00	0,25	0,00	0,00	0,00	0,00	0,00	0,00	0,00	0,00	0,00	0,00	0,00	0,00	0,00	0,00	544,90
Islas Caimán	79,99	0,00	0,00	0,00	0,00	0,00	0,00	0,00	0,00	0,00	0,00	0,00	6,59	0,00	0,00	0,00	0,00	0,00	0,00	86,58
Jamaica	0,00	0,00	0,00	0,00	0,00	0,00	0,00	0,00	0,00	0,00	0,00	0,00	0,00	0,00	0,00	0,00	0,00	0,00	0,00	10,00
San Vicente	47,75	0,00	0,00	0,00	0,00	0,00	0,00	0,00	0,00	0,00	0,00	0,00	0,00	0,00	0,00	0,00	0,00	0,00	0,00	10,00
I. Virgenes (GB)	383,48	0,00	0,50	1,49	0,00	0,00	0,00	0,00	113,15	40,03	0,00	0,00	35,83	0,00	0,00	125,00	0,00	0,00	0,00	1.015,48
Aruba	0,00	1.187,72	0,00	0,00	0,00	0,00	0,00	0,00	20,00	8,50	0,00	0,00	10,00	0,00	0,00	0,00	0,00	0,00	0,00	28,50
Ant. Neerland	100,20	0,00	0,00	0,00	0,00	0,00	0,00	0,00	10,00	0,00	0,00	0,00	10,00	0,00	0,00	0,00	0,00	0,00	0,00	1.307,92
Islas Malvinas	0,00	0,00	0,00	0,00	0,00	0,00	0,00	0,00	0,00	0,00	0,00	0,00	0,00	0,00	0,00	0,00	0,00	0,00	0,00	34,30
Chipe	0,00	0,00	0,00	0,00	0,00	0,00	0,00	0,00	135,99	20,00	0,00	0,00	0,00	0,00	0,00	0,00	0,00	0,00	0,00	155,99
Libano	32,50	0,00	0,00	15,00	0,00	0,00	0,00	0,00	9,00	0,10	0,00	0,00	2,50	0,00	0,00	0,00	0,00	0,00	0,00	59,10
Jordania	0,00	0,00	0,00	0,00	0,00	0,00	0,00	0,00	0,50	0,00	0,00	0,00	0,00	0,00	0,00	0,00	0,00	0,00	0,00	0,50
Emiratos Arabes	0,00	0,00	0,00	0,00	0,00	0,00	0,00	0,00	0,00	5,00	0,00	0,00	0,05	0,00	0,00	0,00	0,00	0,00	0,00	5,05
Singapur	0,00	0,00	0,00	0,00	0,00	0,00	0,00	0,00	0,10	0,00	0,00	0,00	0,00	0,00	0,00	0,00	0,00	0,00	0,00	0,10
Hong-Kong	0,00	0,00	0,00	0,00	30,00	0,00	0,00	0,00	7,61	0,00	0,00	0,00	0,74	0,00	0,00	0,00	0,00	0,00	0,00	30,35
Subtotal	7.046,50	1.469,89	66,50	1.406,41	702,57	95,00	40,79	14,06	10.196,23	381,90	1,00	165,50	17.022,20	680,00	0,00	211,41	0,00	0,00	0,00	39.499,97
Subtotal	7.046,50	1.469,89	66,50	1.406,41	702,57	95,00	40,79	14,06	10.196,23	381,90	1,00	165,50	17.022,20	680,00	0,00	211,41	0,00	0,00	0,00	39.499,97
Otros países europeos																				
Países de Europa Central y Oriental																				
Estonia	0,00	0,00	0,00	0,00	0,50	0,00	0,00	0,00	0,00	0,25	0,00	0,00	0,00	0,00	0,00	0,00	0,00	0,00	0,00	0,74
Letonia	0,00	0,00	0,00	0,00	0,00	0,00	0,00	0,00	5,62	0,00	0,00	0,00	0,00	0,00	0,00	0,00	0,00	0,00	0,00	5,62
Polonia	0,00	0,00	0,00	0,00	0,00	0,00	0,00	0,00	0,50	0,00	0,00	0,00	10,00	0,00	0,00	0,00	0,00	0,00	0,00	10,50
República Checa	0,00	0,00	0,00	1,00	0,75	0,00	0,00	0,00	8,41	0,50	0,00	0,00	0,50	0,25	0,00	0,00	0,00	0,00	0,00	11,40
República Eslovaca	3,00	0,00	0,00	0,00	0,00	0,00	0,00	0,00	0,00	0,00	0,00	0,00	0,00	0,00	0,00	0,00	0,00	0,00	0,00	3,00
Hungría	0,50	0,00	0,00	7.011,42	2.073,37	0,00	0,00	0,00	4.853,29	0,20	0,00	0,00	0,25	0,00	0,00	0,00	0,00	0,00	0,00	13.939,03
Rumanía	0,00	0,00	0,00	0,00	0,00	0,00	0,00	0,00	2,84	0,40	0,00	0,00	0,37	0,00	0,00	0,00	0,00	0,00	0,00	3,61
Bulgaria	0,00	0,00	0,00	0,00	0,00	0,00	0,00	0,00	0,49	0,50	0,00	0,00	0,50	0,00	0,00	0,00	0,00	0,00	0,00	1,49
Ucrania	0,66	0,13	0,00	0,50	0,50	0,00	0,50	0,00	32,95	2,10	0,00	0,00	0,00	0,10	0,00	0,00	0,00	0,00	0,00	37,43
Bielorrusia	0,00	0,10	0,00	0,00	0,00	0,00	0,00	0,00	1,00	0,00	0,00	0,00	0,00	0,00	0,00	0,00	0,00	0,00	0,00	1,10
Moldavia	7,40	0,00	0,00	0,00	0,00	0,00	0,00	0,00	0,00	0,00	0,00	0,00	0,00	0,00	0,00	0,00	0,00	0,00	0,00	7,40
Rusia	6,80	0,00	0,00	0,98	33,55	0,00	0,70	0,00	110,00	199,86	0,00	0,00	45,86	0,25	0,00	0,00	0,00	0,00	0,00	397,99



SECCION
ESTADISTICO-
INFORMATIVA



INVERSION EXTRANJERA EN SOCIEDADES ESPAÑOLAS NO COTIZADAS
Enero-septiembre 1998
MC7. DISTRIBUCION POR PAIS Y COMUNIDAD AUTONOMA (continuación)
Inversión bruta
(Importes en millones de pesetas)

País	Andalucía	Aragón	Asturias	Baleares	Canarias	Cantabria	Castilla y León	Castilla-La Mancha	Cataluña	Comunidad Valenciana	Extremadura	Galicia	Madrid	Murcia	Navarra	País Vasco	La Rioja	Castilla y León	Varios*	Total
Georgia.....	0,00	0,00	0,00	0,00	0,00	0,00	0,00	0,00	0,00	31,25	0,00	0,00	0,50	0,00	0,00	0,00	0,00	0,00	0,00	31,75
Eslovenia.....	0,00	0,00	0,00	0,00	0,00	0,00	0,00	0,00	0,05	2,40	0,00	0,00	0,00	0,00	0,00	0,00	0,00	0,00	0,00	2,45
Croacia.....	0,00	0,00	0,00	0,00	0,50	0,00	0,00	0,00	0,08	0,00	0,00	0,00	0,00	0,00	0,00	0,00	0,00	0,00	0,00	0,58
Bosnia-Herzegov.....	0,00	0,00	0,00	0,25	0,12	0,00	0,00	0,00	0,00	0,20	0,00	0,00	4,09	0,00	0,00	0,00	0,00	0,00	0,00	4,66
Serbia y Montén.....	0,00	0,00	0,00	0,00	0,00	0,00	0,00	0,00	0,00	0,50	0,00	0,00	0,00	0,00	0,00	0,00	0,00	0,00	0,00	0,50
Subtotal.....	18,36	0,23	0,00	7,014,14	2,109,29	0,00	1,20	0,00	5,015,23	238,15	0,00	0,00	153,06	0,60	0,00	0,00	0,00	0,00	0,00	14,550,25
Resto de Europa	0,00	0,00	0,00	0,00	0,00	0,00	0,00	0,00	0,49	0,00	0,00	0,00	0,00	0,00	0,00	0,00	0,00	0,00	0,00	0,49
Islas Feroe.....	0,00	0,00	0,00	0,00	0,00	0,00	0,00	0,00	0,49	0,00	0,00	0,00	0,00	0,00	0,00	0,00	0,00	0,00	0,00	0,49
Subtotal.....	0,00	0,00	0,00	0,00	0,00	0,00	0,00	0,00	0,49	0,00	0,00	0,00	0,00	0,00	0,00	0,00	0,00	0,00	0,00	0,49
Subtotal.....	18,36	0,23	0,00	7,014,14	2,109,29	0,00	1,20	0,00	5,015,71	238,15	0,00	0,00	153,06	0,60	0,00	0,00	0,00	0,00	0,00	14,550,73
Países africanos	43,83	0,00	0,00	0,00	0,00	0,00	0,00	0,38	30,57	4,09	0,00	0,00	0,50	0,75	0,00	0,50	0,00	13,32	0,00	93,94
Africa del Norte	0,25	0,00	0,00	0,55	0,00	0,00	0,00	0,00	37,10	1,05	0,00	0,00	35,25	0,33	0,00	0,00	0,00	0,00	0,00	74,53
Marruecos.....	0,00	0,00	0,00	0,00	0,00	0,00	0,00	0,00	1,50	0,00	0,00	0,00	0,00	0,00	0,00	0,00	0,00	0,00	0,00	1,50
Argelia.....	0,00	0,00	0,00	0,00	0,00	0,00	0,00	0,00	0,00	0,50	0,00	0,00	5,25	0,00	0,00	0,00	0,00	0,00	0,00	6,25
Túnez.....	0,00	0,00	0,00	0,00	0,50	0,00	0,00	0,00	0,00	0,50	0,00	0,00	5,94	0,00	0,00	0,00	0,00	0,00	0,00	11,64
Libia.....	0,00	0,00	0,00	0,00	0,50	0,00	0,00	0,00	5,20	0,00	0,00	0,00	5,94	0,00	0,00	0,00	0,00	0,00	0,00	11,64
Egipto.....	44,08	0,00	0,00	0,55	1,00	0,00	0,00	0,38	74,37	5,64	0,00	0,00	46,94	1,08	0,00	0,50	0,00	13,32	0,00	187,86
Subtotal.....	0,00	0,00	0,00	0,80	0,80	0,00	0,00	0,00	0,00	0,00	0,00	0,00	0,25	0,00	0,00	0,00	0,00	0,00	0,00	0,80
Africa Occidental	5,99	0,00	0,00	0,00	0,00	0,00	0,00	0,00	0,00	0,00	0,00	0,00	0,25	0,00	0,00	0,00	0,00	0,00	0,00	6,24
Costa de Marfil.....	5,99	0,00	0,00	0,00	0,00	0,00	0,00	0,00	0,00	0,00	0,00	0,00	0,25	0,00	0,00	0,00	0,00	0,00	0,00	6,24
Nigeria.....	5,99	0,00	0,00	0,00	0,80	0,00	0,00	0,00	0,00	0,00	0,00	0,00	0,25	0,00	0,00	0,00	0,00	0,00	0,00	6,24
Subtotal.....	19,50	0,00	0,00	0,00	0,00	0,00	0,00	0,00	0,00	0,00	0,00	0,00	0,05	0,00	0,00	0,00	0,00	0,00	0,00	19,55
Otros países africanos	0,00	0,00	0,00	0,00	0,00	0,00	0,00	0,00	0,25	0,00	0,00	0,00	0,00	0,00	0,00	0,00	0,00	0,00	0,00	0,25
Sudán.....	0,00	0,00	0,00	0,00	0,00	0,00	0,00	0,00	0,50	0,00	0,00	0,00	0,00	0,00	0,00	0,00	0,00	0,00	0,00	0,50
Camerún.....	0,00	0,00	0,00	0,00	0,00	0,00	0,00	0,00	0,00	0,25	0,00	0,00	0,00	0,00	0,00	0,00	0,00	0,00	0,00	0,25
Burundi.....	0,00	0,00	0,00	0,00	0,00	0,00	0,00	0,00	0,00	0,00	0,00	0,00	0,67	0,00	0,00	0,00	0,00	0,00	0,00	0,67
Angola.....	0,00	0,00	0,00	0,00	0,00	0,00	0,00	0,00	0,00	0,25	0,00	0,00	0,26	0,00	0,00	0,00	0,00	0,00	0,00	0,51
Mezambique.....	0,01	0,00	0,00	0,00	0,00	0,00	0,00	0,00	0,00	0,00	0,00	15,50	253,64	0,00	0,00	0,00	0,00	0,00	0,00	254,15
Sudáfrica.....	0,00	0,00	0,00	0,00	0,00	0,00	0,00	0,00	0,17	0,95	0,00	39,82	0,00	0,00	0,00	0,00	0,00	0,00	0,00	39,82
Namibia.....	19,51	0,00	0,00	0,00	0,00	0,00	0,00	0,00	0,93	1,20	0,00	55,32	254,62	0,00	0,00	0,00	0,00	0,00	0,00	331,58
Subtotal.....	69,58	0,00	0,00	0,55	1,80	0,00	0,00	0,38	75,30	6,84	0,00	55,32	301,81	1,08	0,00	0,50	0,00	13,32	0,00	526,48
Subtotal.....	18,36	0,23	0,00	7,014,14	2,109,29	0,00	1,20	0,00	5,015,71	238,15	0,00	0,00	153,06	0,60	0,00	0,00	0,00	0,00	0,00	14,550,73

INVERSION EXTRANJERA EN SOCIEDADES ESPAÑOLAS NO COTIZADAS Enero-septiembre 1998																				
MC7. DISTRIBUCION POR PAIS Y COMUNIDAD AUTONOMA (continuación)																				
Inversión bruta (Importes en millones de pesetas)																				
País	Andalucía	Aragón	Asturias	Baleares	Canarias	Cantabria	Castilla y León	Castilla-La Mancha	Cataluña	Comunidad Valenciana	Extremadura	Galicia	Madrid	Murcia	Navarra	País Vasco	La Rioja	Ceuta y Melilla	Varios*	Total
Latinoamérica																				
México.....	1,95	0,00	1,98	0,00	0,00	248,22	9,00	0,00	30,50	0,00	0,00	219,25	999,67	0,00	0,00	0,00	0,00	0,00	0,00	0,00
Guatemala.....	0,00	0,00	0,00	0,00	0,00	9,30	0,00	0,00	1,05	0,00	0,00	0,00	0,00	0,00	0,00	0,00	0,00	0,00	0,00	0,00
Belize.....	0,00	110,00	0,33	27,25	0,00	0,00	0,00	0,00	2,19	0,00	0,00	0,00	63,20	0,00	0,00	0,00	0,00	0,00	0,00	0,00
El Salvador.....	29,00	0,00	0,00	0,00	0,00	0,00	0,00	0,00	0,00	0,00	0,00	0,00	0,00	0,00	0,00	0,00	0,00	0,00	0,00	0,00
Nicaragua.....	0,25	0,00	0,00	0,00	0,00	0,00	0,00	0,00	0,00	0,00	0,00	0,00	32,87	0,00	0,00	0,00	0,00	0,00	0,00	0,00
Costa Rica.....	0,50	0,00	0,00	0,00	86,87	1,50	0,00	0,82	172,75	11,00	0,00	25,20	328,36	0,00	0,00	0,00	0,00	0,00	0,00	0,00
Cuba.....	0,49	0,00	0,00	0,00	0,66	0,00	0,00	0,00	0,10	0,00	0,00	0,00	7,90	0,00	0,00	0,00	0,00	0,00	0,00	9,15
S. Crist. y Nev.....	0,37	0,00	0,00	0,00	0,00	0,00	0,00	0,00	0,00	0,00	0,00	0,00	59,05	0,00	0,00	0,00	0,00	0,00	0,00	59,42
Indias Occid.....	0,00	0,00	0,00	0,00	1,00	0,00	0,00	0,00	0,00	0,00	0,00	0,00	0,00	0,00	0,00	0,00	0,00	0,00	0,00	1,00
Rep. Dominicana.....	0,00	0,00	0,00	0,00	0,00	0,00	0,00	0,00	0,00	0,50	0,00	0,00	18,60	0,00	0,00	0,00	0,00	0,00	0,00	19,10
Subtotal.....	32,56	110,00	2,31	27,25	88,52	259,02	9,00	0,82	206,59	11,50	0,00	244,45	1.798,65	0,00	0,00	0,00	0,00	0,00	0,00	2.790,68
Sudamérica																				
Colombia.....	737,95	55,00	0,00	0,00	0,00	0,00	2,83	0,00	19,14	8,41	0,00	0,00	58,43	0,00	0,00	0,00	0,00	0,00	0,00	881,74
Venezuela.....	6,30	0,00	0,00	0,00	194,54	12,60	0,00	0,00	813,98	10,96	0,00	155,20	23,59	0,00	7,00	0,00	0,00	0,00	0,00	1.224,18
Ecuador.....	43,75	0,00	0,60	5,60	0,00	0,00	0,00	0,00	0,00	0,40	0,00	0,00	97,66	0,00	0,00	0,00	0,00	0,00	0,00	1.027,01
Perú.....	0,00	0,00	0,00	0,50	0,00	0,00	0,00	0,00	0,05	0,00	0,00	0,00	6,70	0,00	0,50	0,00	0,00	0,00	0,00	7,25
Brasil.....	0,45	0,00	0,00	0,15	0,00	0,00	0,00	4,80	30,92	4,45	0,00	8,58	33,59	0,00	0,00	0,00	0,00	0,00	0,00	82,93
Chile.....	0,75	0,00	0,02	0,00	0,87	0,00	154,30	0,00	12,98	0,00	0,00	0,00	2,99	0,00	0,00	131,27	0,00	0,00	0,00	303,18
Bolivia.....	0,00	0,00	0,00	0,00	0,00	0,00	0,00	0,00	15,00	0,00	0,00	0,00	0,00	0,00	0,00	0,00	0,00	0,00	0,00	15,00
Paraguay.....	0,00	0,00	0,00	0,00	0,00	0,00	0,00	0,00	0,00	0,00	0,00	0,00	10,50	0,00	0,00	0,00	0,00	0,00	0,00	10,50
Uruguay.....	1,00	0,50	0,00	0,00	5,00	0,00	0,00	0,00	320,05	0,00	0,00	0,38	2.428,03	0,00	0,00	105,99	0,00	8,70	0,00	2.869,65
Argentina.....	67,76	1,30	0,00	3,00	9,40	0,00	0,00	0,00	11,33	0,00	0,00	13,55	1.638,74	0,50	0,00	14,03	0,00	0,00	0,00	1.759,61
Subtotal.....	857,95	56,80	0,62	9,24	209,82	12,60	157,13	4,80	1.223,45	24,22	0,00	177,70	5.179,22	0,50	7,00	251,30	0,00	8,70	0,00	8.181,05
Subtotal.....	890,51	166,80	2,93	36,49	298,34	271,62	166,13	5,62	1.430,04	35,72	0,00	422,15	6.977,87	0,50	7,00	251,30	0,00	8,70	0,00	10.971,73
Países asiáticos (excepto Japón)																				
Países de Oriente próximo																				
Siria.....	0,00	0,00	0,00	0,00	0,00	0,00	0,00	0,00	12,00	0,50	0,00	0,00	0,47	0,00	0,00	0,00	0,00	0,00	0,00	12,97
Israel.....	0,31	0,00	0,00	0,50	0,00	0,00	0,00	0,00	6,64	0,50	0,00	0,00	0,63	0,00	0,51	0,00	0,00	0,00	0,00	9,08
Subtotal.....	0,31	0,00	0,00	0,50	0,00	0,00	0,00	0,00	18,64	1,00	0,00	0,00	1,10	0,00	0,51	0,00	0,00	0,00	0,00	22,05
Países de Oriente medio																				
Irán.....	27,50	0,00	0,00	0,00	0,25	0,00	0,00	0,00	0,00	0,00	0,00	0,00	0,75	0,00	0,00	0,00	0,00	0,00	0,00	28,50
Arabia Saudita.....	10,29	0,00	0,00	6,00	0,00	0,00	0,00	0,00	6,00	15,00	0,00	0,00	92,29	0,00	0,00	0,00	0,00	0,00	0,00	129,58
Kuwait.....	0,00	0,00	0,00	0,50	0,00	0,00	0,00	0,00	0,00	0,00	0,00	0,00	5,00	0,00	0,00	0,00	0,00	0,00	0,00	5,50
Subtotal.....	37,79	0,00	0,00	6,50	0,25	0,00	0,00	0,00	6,00	15,00	0,00	0,00	98,04	0,00	0,00	0,00	0,00	0,00	0,00	163,58



SECCION
ESTADISTICO-
INFORMATIVA



SECCION
ESTADISTICO-
INFORMATIVA

INVERSION EXTRANJERA EN SOCIEDADES ESPAÑOLAS NO COTIZADAS
Enero-septiembre 1998
MC7. DISTRIBUCION POR PAIS Y COMUNIDAD AUTONOMA (continuación)
Inversión bruta
(Importes en millones de pesetas)

Pais	Andalucía	Aragón	Asturias	Baleares	Canarias	Cantabria	Castilla y León	Castilla-La Mancha	Cataluña	Comunidad Valenciana	Extremadura	Galicia	Madrid	Murcia	Navarra	País Vasco	La Rioja	Ceuta y Melilla	Varios*	Total	
Países asiáticos de economía dinámica																					
Thailandia	0,00	0,00	0,00	0,00	0,00	0,00	0,00	0,00	2,00	0,00	0,00	0,25	0,00	0,00	0,00	0,00	0,00	0,00	0,00	0,00	2,25
Malasia	0,00	0,00	0,00	0,00	2.435,71	0,00	0,00	0,17	0,00	10,00	0,00	0,00	0,00	0,00	0,00	0,00	0,00	0,00	0,00	0,00	2.445,88
Corea del Sur	54,40	0,00	0,00	0,00	0,25	0,00	0,00	0,00	0,00	0,00	0,00	0,00	0,36	0,00	0,00	631,29	0,00	0,00	0,00	0,00	686,30
Taiwan	0,00	0,00	0,00	9,88	0,00	0,00	0,00	0,00	275,50	0,00	0,00	0,00	30,36	0,00	0,00	0,00	0,00	0,00	0,00	0,00	315,74
Subtotal	54,40	0,00	0,00	9,88	2.435,96	0,00	0,00	0,17	277,50	10,00	0,00	0,25	30,72	0,00	0,00	631,29	0,00	0,00	0,00	0,00	3.450,17
Otros países asiáticos																					
India	0,00	0,00	0,00	0,00	0,00	0,00	0,25	0,00	1,50	28,45	0,00	0,00	1,70	0,00	0,00	0,00	0,00	0,00	0,00	0,00	31,90
Bangladesh	0,00	0,00	0,00	0,00	0,00	0,00	0,00	0,00	0,00	0,00	0,00	0,00	0,50	0,00	0,00	0,00	0,00	0,00	0,00	0,00	0,50
Filipinas	0,00	0,00	0,00	0,00	0,00	0,00	0,00	0,00	0,30	0,00	0,00	0,00	0,00	0,00	0,00	0,00	0,00	0,00	0,00	0,00	0,30
China	0,00	0,00	0,00	0,40	0,30	0,00	0,00	0,00	26,85	1,24	0,00	0,00	5,56	0,00	0,00	0,00	0,00	0,00	0,00	0,00	34,36
Subtotal	0,00	0,00	0,00	0,40	0,30	0,00	0,25	0,00	28,65	29,69	0,00	0,00	7,76	0,00	0,00	0,00	0,00	0,00	0,00	0,00	67,05
Subtotal	92,50	0,00	0,00	17,28	2.436,51	0,00	0,25	0,17	330,79	55,69	0,00	0,25	137,61	0,00	0,51	631,29	0,00	0,00	0,00	0,00	3.702,85
Resto países																					
Oceania Austr	0,00	0,00	0,00	0,00	0,00	0,00	0,00	0,00	0,00	0,00	0,00	0,00	0,50	0,00	0,00	0,00	0,00	0,00	0,00	0,00	0,50
Subtotal	0,00	0,00	0,00	0,00	0,00	0,00	0,00	0,00	0,00	0,00	0,00	0,00	0,50	0,00	0,00	0,00	0,00	0,00	0,00	0,00	0,50
Subtotal	0,00	0,00	0,00	0,00	0,00	0,00	0,00	0,00	0,00	0,00	0,00	0,00	0,50	0,00	0,00	0,00	0,00	0,00	0,00	0,00	0,50
Total	21.279,68	62.200,34	2.994,48	17.901,06	56.816,72	8.832,37	2.959,63	3.505,22	350.005,29	24.313,52	1.980,96	5.474,23	712.409,04	4.844,52	15.919,70	60.645,88	1.118,76	310,30	1.004,78	0,00	1.354.516,49

N.C.: No Calculable.

(*) La línea VARIOS se refiere a los casos en que la operación de inversión extranjera se distribuye entre más de dos Comunidades Autónomas diferentes.

Fuente: Registro de Inversiones Extranjeras.

INVERSION EXTRANJERA EN EMPRESAS ESPAÑOLAS NO COTIZADAS																	
Enero-septiembre 2000																	
MC-8. DISTRIBUCION POR COMUNIDAD Y SECTOR																	
Inversion bruta																	
(Importes en millones de pesetas)																	
Pais	Grupo 01	Grupo 02	Grupo 03	Grupo 04	Grupo 05	Grupo 06	Grupo 07	Grupo 08	Grupo 09	Grupo 10	Grupo 11	Grupo 12	Grupo 13	Grupo 14	Grupo 15	Grupo 16	Total
Andalucía.....	1.629,20	123,81	31,81	46.324,01	5,00	131,03	5,21	6.032,46	933,56	1.148,90	1.193,39	406,65	21.670,26	7.520,11	0,00	104,29	87.259,69
Aragón.....	76,49	1.323,63	0,00	200,00	210,38	0,23	143,86	1.354,47	0,00	63,04	3,28	0,00	0,00	476,48	0,00	10.629,09	14.480,96
Asturias.....	0,00	0,00	0,00	0,00	0,30	0,00	0,17	684,05	0,00	4.215,01	32,00	0,00	0,00	209,82	0,00	0,00	5.141,35
Baleares.....	0,10	0,79	0,00	0,00	0,53	23,81	1,13	28,54	133,37	950,49	832,57	9.017,76	12,17	9.010,35	219,04	52,17	20.282,81
Canarias.....	26,48	0,00	0,50	20,73	0,00	0,00	3,47	0,00	86,29	4.430,18	11.926,03	5,00	34,34	8.523,26	32.695,87	2,10	57.754,24
Cantabria.....	0,00	0,00	0,00	0,00	0,00	0,00	0,50	0,00	0,00	0,95	0,00	710,20	0,00	1,20	0,00	0,00	712,85
Castilla y León.....	35,25	0,00	0,27	535,46	0,00	0,00	3.828,55	211,32	0,52	216,42	10,60	2,65	0,00	116,44	0,00	52,80	5.010,30
Castilla-La Mancha.....	0,25	0,00	0,00	644,31	0,00	7.173,44	1,98	386,12	1,00	718,52	4,95	0,00	0,00	393,02	0,00	69,88	9.393,47
Cataluña.....	1.760,63	1.542,46	575,63	4.659,55	36.729,54	732,61	75.670,03	22.048,06	4.975,18	127.022,97	2.855,40	47.284,57	85.749,79	42.135,04	250.815,30	7.405,12	711.961,88
Comunidad Valenciana.....	412,04	9,20	0,00	251,97	27,93	19,47	4.509,14	892,54	178,39	2.022,92	142,98	2.469,55	4,04	7.695,07	1.000,00	239,19	19.874,42
Extremadura.....	8,99	0,00	0,00	49,92	0,00	0,00	83,18	54,45	1.500,00	604,85	0,70	0,00	0,00	146,71	0,00	0,00	2.448,79
Galicia.....	2.136,33	431,25	2,00	62,92	0,00	0,00	0,00	335,32	109,27	440,61	1.136,35	176,76	45,12	319,16	0,00	43,94	5.239,04
Madrid.....	1.103,50	16,71	533,05	125.773,21	256,19	60.785,33	10.510,96	101.687,11	3.947,05	91.590,44	5.417,61	200.052,53	108.888,48	248.634,41	2.394.447,65	55.881,79	3.409.228,03
Murcia.....	196,68	1,00	188,36	28,63	0,50	0,00	2.112,96	2,52	0,25	741,80	1,00	963,00	0,00	50,76	0,00	0,00	4.281,45
Navarra.....	54,01	0,00	0,00	6.521,65	0,00	0,00	0,00	11.388,61	0,00	29,26	2.563,05	0,52	0,00	3.159,60	453,10	0,00	24.169,78
País Vasco.....	2,50	0,00	0,00	2.436,20	160,40	7,15	1.418,59	40.740,95	87,17	3.927,33	25,00	6.596,28	339,33	13.635,71	255.357,84	61,03	324.795,48
La Rioja.....	0,06	0,00	0,00	1.542,14	0,24	0,00	0,00	847,26	9,00	18,45	0,00	0,00	0,00	20,17	0,00	0,00	2.437,31
Ceuta y Melilla.....	0,00	0,00	0,00	0,00	0,00	37,88	0,00	0,00	0,00	9,47	0,00	0,00	0,00	0,63	0,00	0,00	47,97
Total.....	7.442,51	3.448,86	1.331,61	189.050,70	37.393,01	68.910,95	98.289,72	186.693,77	11.961,06	238.151,61	26.144,90	267.665,48	216.443,53	342.047,94	2.934.988,80	74.541,40	4.704.525,84

N.C.: No Calculable.
Fuente: Registro de Inversiones Extranjeras.



SECCION
ESTADISTICO-
INFORMATIVA



INVERSION EXTRANJERA EN EMPRESAS ESPAÑOLAS NO COTIZADAS Enero-septiembre 1999																	
MC-8. DISTRIBUCION POR COMUNIDAD Y SECTOR Inversión bruta (Importes en millones de pesetas)																	
País	Grupo 01	Grupo 02	Grupo 03	Grupo 04	Grupo 05	Grupo 06	Grupo 07	Grupo 08	Grupo 09	Grupo 10	Grupo 11	Grupo 12	Grupo 13	Grupo 14	Grupo 15	Grupo 16	Total
Andalucía.....	1.825,63	12,50	34,40	149,85	165,70	45,00	103,00	5.099,66	210,63	3.140,56	1.311,06	916,96	1,53	11.777,38	0,50	674,27	25.468,63
Aragón.....	34,70	387,26	0,00	45,70	0,50	0,00	1.194,12	4.169,35	2,40	327,98	1,04	0,50	10,98	3.213,07	0,00	12,15	9.401,76
Asturias.....	14,53	32,13	874,24	0,00	0,00	0,00	0,63	105,41	2,22	0,50	0,00	0,00	400,00	133,05	0,00	0,00	1.562,69
Baleares.....	60,10	0,18	0,00	3,96	1,30	18,12	0,00	17,06	303,36	614,39	607,66	730,13	116,95	6.666,59	1.907,55	99,03	11.146,38
Canarias.....	4,38	0,00	0,00	25.375,08	0,58	0,00	0,00	1,00	830,12	2.584,76	3.002,84	1.781,72	0,27	38.687,70	195.862,43	36,96	288.167,81
Canabria.....	0,00	0,00	0,00	33,35	0,00	2,99	0,00	0,00	0,00	60,35	20,90	0,00	0,01	13,45	0,00	0,50	131,55
Castilla y León.....	247,79	0,25	149,91	9,25	0,50	2.297,71	300,00	141,02	0,00	92,92	7,17	93,00	0,00	570,32	0,00	47,00	3.956,84
Castilla-La Mancha.....	349,21	0,00	0,00	0,00	0,50	0,36	5.285,29	1.583,81	0,05	145,62	0,40	812,31	139,50	102,80	0,00	0,00	8.419,86
Cataluña.....	1.210,37	404,56	15,70	8.165,31	2.384,40	31.903,08	45.371,86	27.999,28	3.064,99	61.365,12	13.594,11	29.413,03	31.490,49	41.332,89	87.370,34	4.666,44	389.751,97
Comunidad Valenciana.....	468,51	110,61	10,00	527,82	788,41	6.250,70	3.429,74	3.038,75	711,31	1.573,93	185,50	3.047,43	75,50	22.635,29	0,00	40,22	42.893,73
Extremadura.....	25,00	0,00	0,62	0,00	0,00	0,60	0,00	861,03	0,00	323,92	0,00	0,12	0,00	44,85	0,00	1,00	1.257,14
Galicia.....	199,70	298,00	0,00	89,49	5,00	0,00	773,80	781,17	107,51	672,27	70,47	19,02	0,00	1.044,01	0,00	0,00	4.060,45
Madrid.....	763,19	98.296,56	11.669,23	92.655,20	114,43	5.818,70	46.618,23	111.496,51	82.015,77	57.273,46	4.203,34	33.467,13	342.619,59	139.775,14	135.156,99	39.688,04	1.201.631,49
Murcia.....	8,21	247,07	125,00	5,20	0,74	0,00	551,35	63,75	1,10	771,53	2,97	0,00	0,52	83,46	0,00	600,00	2.460,90
Navarra.....	0,00	0,00	0,00	1.404,31	0,00	204,76	0,00	11.926,70	0,00	773,36	1.135,41	0,00	26,06	312,82	4.615,05	0,00	20.398,48
País Vasco.....	0,88	100,28	0,50	23,02	42,62	667,45	38.080,92	13.552,10	52,24	620,31	1,00	46.007,59	203,56	2.240,92	86.939,13	113,60	188.646,14
La Rioja.....	0,00	0,00	0,00	7.051,62	0,00	0,00	0,00	132,46	0,00	0,00	0,00	1,94	0,00	61,21	0,00	0,00	7.247,23
Ceuta y Melilla.....	0,00	0,00	0,00	0,00	4,50	0,00	0,50	2,56	0,00	24,03	0,00	0,00	0,00	17,81	0,00	0,00	49,39
Total.....	5.212,20	99.897,41	12.879,59	135.539,76	3.509,18	47.209,47	141.709,44	180.971,61	87.301,71	130.365,01	24.143,86	116.290,89	375.084,95	268.712,77	511.851,99	45.979,22	2.186.652,45

N.C.: No Calculable.

Fuente: Registro de Inversiones Extranjeras.

INVERSION EXTRANJERA EN EMPRESAS ESPAÑOLAS NO COTIZADAS Enero-septiembre 1998																	
MC-8. DISTRIBUCION POR COMUNIDAD Y SECTOR																	
Inversión bruta (Importes en millones de pesetas)																	
Pais	Grupo 01	Grupo 02	Grupo 03	Grupo 04	Grupo 05	Grupo 06	Grupo 07	Grupo 08	Grupo 09	Grupo 10	Grupo 11	Grupo 12	Grupo 13	Grupo 14	Grupo 15	Grupo 16	Total
Andalucía.....	575,11	0,00	40,50	1.031,91	354,14	751,48	61,28	1.634,69	381,62	1.460,52	1.083,31	93,96	18,50	12.376,84	870,12	545,70	21.279,68
Aragón.....	713,64	63,60	0,00	30,01	0,00	0,00	931,46	2.138,07	0,20	22.393,18	0,00	100,49	18.696,60	3.180,31	10,00	13.942,78	62.200,34
Asurias.....	0,00	0,00	0,25	0,00	0,00	0,00	0,00	118,83	703,59	807,10	0,60	0,00	1.150,00	203,28	0,50	10,33	2.994,48
Baleares.....	113,38	0,99	0,00	3,34	0,50	53,76	0,00	868,93	1.487,39	493,41	1.163,32	32,02	202,25	13.445,99	0,00	35,79	17.901,06
Canarias.....	122,68	0,50	0,50	2,38	0,50	9,55	1,00	0,65	1.208,27	1.747,76	964,46	191,60	97,14	9.962,67	41.950,92	556,15	56.816,72
Cantabria.....	150,00	0,00	0,00	0,00	0,00	0,00	0,00	8.341,54	90,23	2,00	19,00	0,00	6,60	223,01	0,00	0,00	8.832,37
Castilla y León.....	49,00	0,00	0,00	740,39	10,75	4,50	754,58	477,33	9,00	188,52	140,00	394,14	0,00	171,34	0,00	20,08	2.959,63
Castilla-La Mancha.....	89,55	0,00	0,00	4,80	0,00	0,00	9,60	2.449,61	14,62	511,85	14,06	0,50	228,18	182,45	0,00	0,00	3.505,22
Cataluña.....	1.789,65	2.455,09	34,58	18.468,64	1.786,75	9.291,42	57.118,07	87.134,98	1.178,50	74.877,99	9.128,43	2.321,82	11.816,28	49.914,07	10.552,10	12.136,91	350.005,29
Comunidad Valenciana.....	168,20	147,78	0,25	940,69	215,40	687,72	2.020,63	13.468,89	418,19	2.754,84	113,15	434,76	0,25	2.518,42	0,00	424,38	24.313,52
Extremadura.....	328,66	0,00	0,18	637,26	0,17	0,00	84,71	925,62	0,00	2,37	0,00	0,51	0,00	1,50	0,00	0,00	1.980,96
Galicia.....	161,08	822,30	0,00	13,50	426,01	5,85	1.462,21	3,38	101,55	353,86	20,92	0,25	0,00	455,67	0,00	1.647,65	5.474,23
Madrid.....	3.031,16	656,99	2.751,06	11.209,04	636,23	22.305,66	67.107,86	67.168,39	1.539,28	67.810,01	705,81	45.227,41	122.614,34	104.490,13	168.830,36	26.325,31	712.409,04
Murcia.....	99,84	0,00	5,50	0,00	0,25	0,00	226,43	462,50	4,66	170,43	0,50	0,00	3.000,50	373,65	0,00	500,25	4.844,52
Navarra.....	5,65	0,00	0,00	151,02	1,00	272,25	2.183,64	11.380,03	0,00	421,71	0,95	0,00	1.226,35	157,11	0,00	120,00	15.919,70
País Vasco.....	137,64	125,50	0,25	17.785,65	482,52	6,82	3.308,20	13.141,39	100,00	6.799,82	0,00	3.848,02	1.565,32	12.322,73	1.021,51	0,50	60.645,88
La Rioja.....	9,50	0,00	0,00	250,66	0,00	0,00	0,00	543,99	0,00	24,12	0,00	0,00	0,00	290,50	0,00	0,00	1.118,76
Ceuta y Melilla.....	8,70	0,00	0,00	0,00	0,50	180,00	100,00	0,20	0,00	19,50	0,90	0,00	0,00	0,50	0,00	0,00	310,30
Varios*.....	0,00	0,00	0,00	0,00	0,00	36,72	0,00	968,06	0,00	0,00	0,00	0,00	0,00	0,00	0,00	0,00	1.004,78
Total.....	7.553,42	4.272,76	2.833,06	51.269,28	3.914,71	33.605,73	135.369,67	211.227,07	7.237,10	180.838,98	13.355,41	52.645,48	160.622,30	210.270,17	223.235,52	56.265,83	1.354.516,49

N.C.: No Calculable.

(*) La línea VARIOS se refiere a los casos en que la operación de inversión extranjera se distribuye entre más de dos Comunidades Autónomas diferentes.

Fuente: Registro de Inversiones Extranjeras.



SECCION
ESTADISTICO-
INFORMATIVA